

Mageia NetInstall

Α Μαγεία τ(πολι τ(ρολ ίνακ τελεπ(τ(σ(ηεζ σζ(κσ(γεσ εσζκ(ζ



Α κ(ζικ(νψβεν σζερεπλ# σζ(πεγεκ(σ κ(περνψ# κ(πεκ α ΧΧ ΒΨ-ΣΑ 3.0
λιχενχ αλατ(ρηετ# κ ελ [ηττπ://χρεατιπεχομμονσ.οργ/λιχενσεσ/βψ-σα/3.0/](http://χρεατιπεχομμονσ.οργ/λιχενσεσ/βψ-σα/3.0/).

Εζ α κ(ζικ(νψ α [ΝεοΔοχ](http://ωωω.νεοδοχ.βιζ/) [ηττπ://ωωω.νεοδοχ.βιζ/] (λαλ κίφεφλεσζτετ([Χαλενχο ΧΜΣ](http://ωωω.χαλενχο.χομ/) [ηττπ://ωωω.χαλενχο.χομ/] σεγ(τσ(γ(πελ κ(σζ(λτ.

Ιτ ωασ ωριττεν βψ πολυντεερσ ιν τηειρ φρεε τιμε. Πλεασε χονταχτ τηε [Δοχυμεντατιον Τεαμ](http://ωικι.μαγεια.οργ/εν/Δοχυμεντατιον_τεαμ/)
[ηττπ://ωικι.μαγεια.οργ/εν/Δοχυμεντατιον_τεαμ], ιφ ψου ωουλδ λικε το ηελπ ιμπροπε τηισ μανυαλ.

Μαγεια ΝετΙνσταλλ

Ταρταλομ

Ινσταλλινγ Μαγεια υσινγ α Τινψ Βοοτ Ιμαγε	1
1. Ιντροδυχτιον	1
1.1. ΝετΙνσταλλ Μεδια	1
1.2. Ινσταλλατιον Σταγεσ	1
2. Σταγε 1 (Πρε-ινσταλλατιον Σταγε)	2
2.1. Βοοτ	2
2.2. Ινσταλλατιον Μετηοδ	3
2.3. Νετωορκ Χοννεχτιον	6
2.4. Μιρρορσ	8
3. Σταγε 2 (Ινσταλλατιον Σταγε)	11
3.1. ς(λασσζον νψελπετ	11
3.2. Λιχενχ Γ σ κιαδ(σι μεγφεγψζΓ σεκ	13
3.3. ΣΧΣΙ βε(λλί τ(σ	14
3.4. Τελεπή τΓ σ παγψ Φρισσί τΓ σ	15
3.5. Βιλλεντψ#ζετ	15
3.6. Παρτιτιονινγ	16
3.7. Σοφτωαρε	27
3.8. Υσερ Μαναγεμεντ	33
3.9. Γραπηιχαλ Χονφιγυρατιον	35
3.10. Βοοτλοαδερ	38
3.11. Χονφιγυρατιον Συμμαρψ	43
3.12. Λοχαλε	46
3.13. Σζολγ(λτατ(σοκ βε(λλί τ(σα	48
3.14. ΕγΓ ρ κιω(λασζτ(σ	49
3.15. Ηανγ βε(λλί τ(σα	50
3.16. Βιζτονσ(γι σζιντ	51
3.17. Τ#ζφαλ	52
3.18. Φρισσί τΓ σεκ	53
3.19. Γρατυλ(λυκ	54
3.20. Μαγεια ελτ(ποολί τ(σ	54

Αζ <βρ<κ λιστ<φα

1. ΒΙΟΣ Ωελχομε Σχρεεν	2
2. ΥΕΦΙ Ωελχομε Σχρεεν	3
3. ΕΦΙ Σψστεμ Παρτιτιον	24
4. ΒΙΟΣ βοοτ παρτιτιον	25

Ινσταλλινγ Μαγεια υσινγ α Τινψ Boot Ιμαγε

1. Introduction

1.1. NetInstall Media

1.1.1. Description

Τησε μινιμαλ ΙΣΟεσ χονταιν:

- # λεσσ τηαν 100 MB ανδ αρε χονπενιεντ ιφ βανδωιδτη ισ τοο λοω το δοωνλοαδ α φυλλ ΔςΔ, ορ ιφ ψου ηαπε α ΠΧ ωιτηουτ α ΔςΔ δριπε ορ υναβλε το βοοτ φρομ α ΥΣΒ στιχκ.
- # νο μορε τηαν τηατ ωηιχη ισ νεεδεδ το α) σταρτ τηε DrakX ινσταλλερ ανδ β) φινδ DrakX-installer-stage2 ανδ οτηερ παχκαγεσ τηατ αρε νεεδεδ το χοντινυε ανδ χομπλετε τηε ινσταλλ.

Τηε ρεθυιρεδ σουρχε παχκαγεσ μαψ βε ον α ΠΧ ηαρδ δισκ, α λοχαλ δριπε, α λοχαλ νετωορκ ορ ον τηε Ιντερνετ.



Ινσταλλατιον πια ενχρηπτεδ ωιφι ορ βλυετοοτη ισ νοτ συποορτεδ.

1.1.2. Availability

Τηερε α τωο περσιονσ οφ τηε ΝετΙνσταλλ μεδια:

- # νετινσταλλ.ισο Φορ τηοσε ωηο πρεφερ νοτ το υσε νον-φρεε σοφτωαρε, τηισ ΙΣΟ χονταινσ ονλψ φρεε σοφτωαρε.
- # νετινσταλλ-νονφρεε.ισο Τηισ ΙΣΟ αδδιτιοναλλψ ινχλυδεσ προπριεταρψ δεπιχε δριπερσ, ωηιχη μαψ βε ρεθυιρεδ φορ ψουρ νετωορκ δεπιχε, δισκ χοντρολλερ, ετχ.

Βοτη περσιονσ αρε απαιλαβλε ιν τηε φορμ οφ σεπαρατε 32-βιτ ανδ 64-βιτ ΙΣΟεσ. Σεε ηερε: [ηττπσ://ωωω.μαγεια.οργ/δοωνλοαδσ/](http://www.mageia.org/download/)

1.1.3. Preparation

Αφτερ δοωνλοαδιγγ τηε ιμαγε, βυρν ιτ το α ΧΔ/ΔςΔ ορ, ιφ ψου πρεφερ το πυτ ιτ ον α ΥΣΒ στιχκ, φολλοω τηε ινστρυχτιονσ ηερε: [ηττπσ://ωικι.μαγεια.οργ/εν/Ινσταλλατιον_Μεδια#Δυμπ_Μαγεια_ΙΣΟσ_ον_αν_ΥΣΒ_στιχκ](http://wiki.mageia.org/en/Ινσταλλατιον_Μεδια#Δυμπ_Μαγεια_ΙΣΟσ_ον_αν_ΥΣΒ_στιχκ)

1.2. Installation Stages

Τηε ινσταλλατιον ισ χαρριεδ ουτ ιν τωο σταγεσ:

- # Σταγε 1 Τηισ ισ τηε πρε-Ινσταλλατιον σταγε. Ψου ωιλλ νεεδ το προσιδε τηε μετηοδ ανδ δεταιλσ φορ αχχεσσιγγ τηε μεδιυμ χονταινιγγ τηε φιλεσ το βε υσεδ φορ τηε ινσταλλατιον. Ιφ τηε μετηοδ ινπολπεσ α σερπερ, τηεν τηε νετωορκ χοννεχτιον ωιλλ βε αχτιπατεδ.
- # Σταγε 2 Τηισ ισ τηε αχτυαλ Ινσταλλατιον σταγε, ωηιχη ωιλλ αυτοματιχαλλψ χομμενχε ονχε α χοννεχτιον το τηε ινσταλλερ φιλεσ ηασ βεεν εσταβλισηεδ.



Δυρινγ Σταγε 1, νοτηνγ ωιλλ βε ωοριττεν το ψουρ Ηαρδ Δισκ, σο ιτ ισ σαφε το θυιτ ατ ανψ ποιντ δυρινγ Σταγε 1 ιφ ψου ωιση. Ψου χαν δο σο βψ πρεσσιγγ Χτρλ+Αлт+Δελ.



Ψου χαν υσε Αлт+Φ3 το ρεαδ της λογσ ανδ Αлт+Φ1 το ρετυρν το τηε ινσταλλερ σχρεεν.



Υνλικε ωην ινσταλλιγγ φρομ ΔςΔ ορ ΛιπεΧΔ, δυρινγ τηε φηρστ παρτ οφ τηε ινσταλλατιον (Σταγε 1), ψου ωιλλ βε ασκεδ το τυπε τηινγσ. Δυρινγ τηισ σταγε, ψουρ κεψβοαρδ ωιλλ οπερατε ασ περ αν [Αμεριχαν κεψβοαρδ](https://en.wikipedia.org/wiki/Κεψβοαρδ_λαψουτ#Υνιτεδ_Στατεσ) [ηττπσ://εν.ωικιπεδια.οργ/ωικι/Κεψβοαρδ_λαψουτ#Υνιτεδ_Στατεσ] λαψουτ. Τηισ χαν βε περψ χονφουσιγγ ωην ψου νεεδ το τυπε ναμεσ ανδ πατησ.

2. Stage 1 (Pre-installation Stage)

2.1. Boot

Τηε παρτιχυλαρ Ωελχομε Σχρεεν τηατ ψου ωιλλ σεε ωην βοοτιγγ ωιτη τηε ΝετΙνσταλλ μεδια δεπενδσ ον ωηετηερ ψου αρε βοοτιγγ ον α ΒΙΟΣ ορ ΥΕΦΙ συστημ. Σεε τηε φολλοωιγγ τωο σχρεενσηοτσ:

```
                Welcome to Mageia install help

In most cases, the best way to get started is to simply press the <Enter> key.
If you experience problems with standard install, try one of the following
install types (type the highlighted text and press <Enter>):

o  text for text installation instead of the graphical one.
o  linux for standard graphical installation at normal resolution.
o  linux vga=785 for low resolution graphical installation.

To repair an already installed system type rescue followed
by <Enter>.

You can also pass some <specific kernel options> to the Linux kernel.
For example, try linux noapic if your system has trouble operating
your network adapter correctly.
NOTE: You cannot pass options to modules (SCSI, ethernet card) or devices
such as CD-ROM drives in this way. If you need to do so, use noauto mode.

[F1-Help] [F2-Advanced Help]
boot: _
```

1. άβρα - BIOS Welcome Screen

Ωην βοοτιγγ υπ, ψου χαν χηοοσε το ρεαδ της αδπανχεδ ηελπ βψ πρεσσιγγ Φ2 ανδ ρετυρν το τηε ινσταλλερ σχρεεν βψ πρεσσιγγ Φ1. Οτηρωισε, τηε βοοτ ωιλλ χοντινυε ωιτη δεφιαυλτ σεττιγγσ.



2. ábra - UEFI Welcome Screen

Υσε τησ αρρω κερσ το ηιγηλιγητ Σταρτ Μαγηια Ινσταλλ ανδ την πρεσσ Εντερ.

Φορ βοτη ΒΙΟΣ ανδ ΥΕΦΙ σψστεμσ, ψου ωιλλ την σεε α ποπ-υπ νοτιφιχατιον σαμινγ τηατ ΥΣΒ δεπιχεσ αρε βεινγ δετεχτεδ:

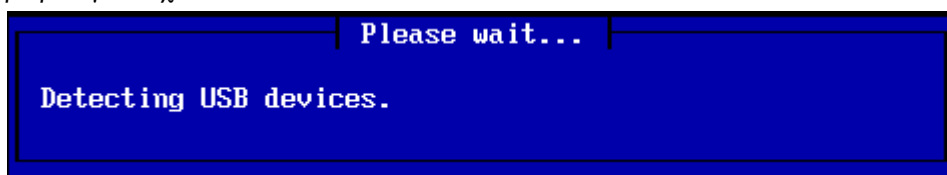

2.2. Installation Method

Ψου χαν νοω χηροσε αν ινσταλλατιον μετηοδ πια ΧΔΡΟΜ/ΗΔΔ ορ Σερπερ (ΝΦΣ, ΦΤΠ ορ ΗΤΤΠ).

Ψου αλσο ηαπε τηε οπιον το λοαδ τηιρδ-παρτυμ μοδυλεσ ατ τηις ποινη.

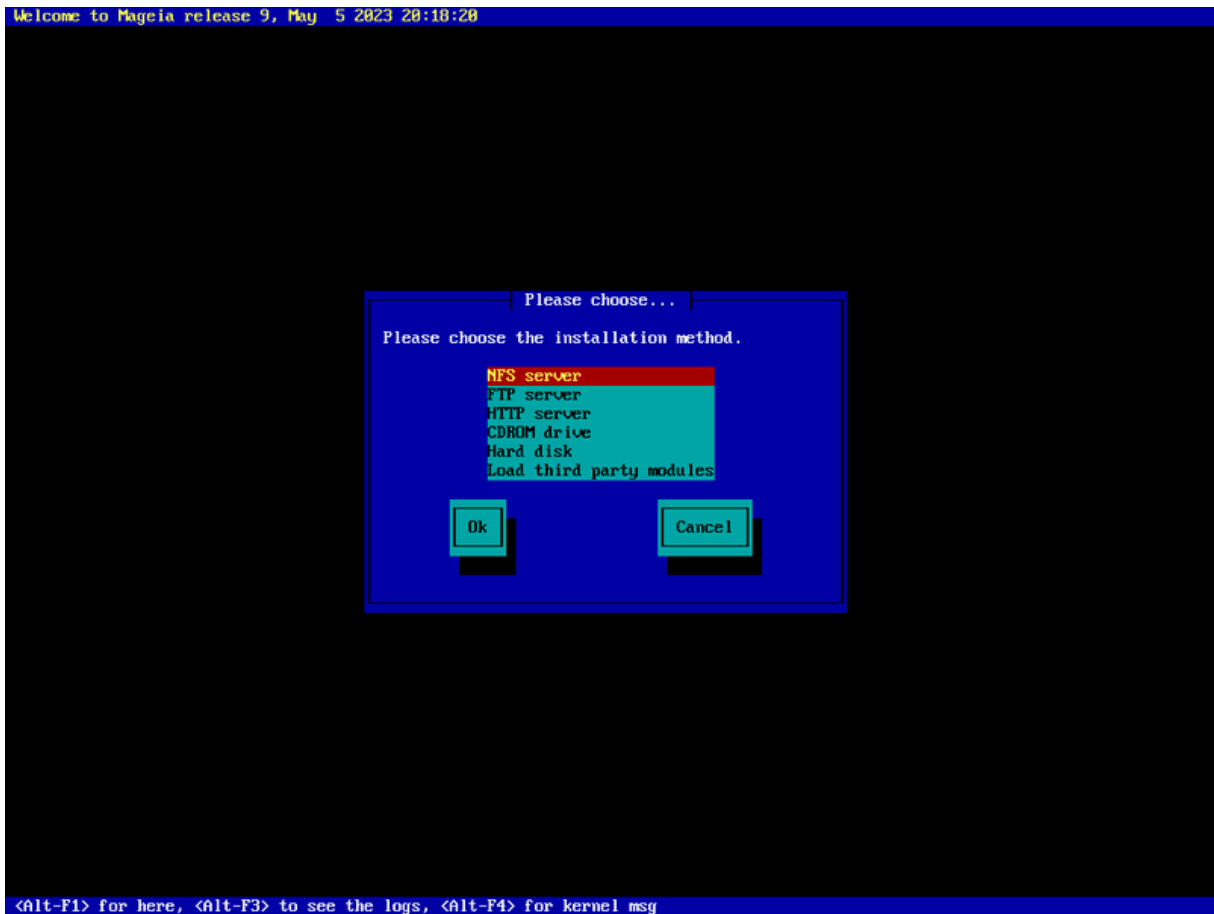

Μποτε υπ ορ δων τη λιστ υσινγ τη αρρω κευσ υντιλ τησ αππροπριατε μετηοδ οφ ινσταλλατιον ισ ηιηλιγητεδ.

Πρεσσ τησ Ταβ κευσ υντιλ Οκ ισ ηιηλιγητεδ ανδ τηεν πρεσσ Εντερ.

2.2.1. Server

Ιφ ψου δονετ κνωω ωηατ το χηοοσε φορ α Νετωορκ Ινσταλλατιον, χηοοσε ΦΤΠ σερπερ.

Ον αν εντερπρισε νετωορκ, ΦΤΠ ανδ ρσινγ μαυ βε βλοκκεδ, σο υσινγ ΗΤΤΠ σερπερ ισ α γοοδ χηοιχε ιν τηισ χασε.

Αφτερ χηοοσινγ ανη οφ τησ σερπερ οπτιονσ ψου ωιλλ αυτοματιχαλλη προχεεδ το τησ [Νετωορκ Χοννεχτιον](#) σεχτιον.

2.2.2. CDROM/HDD

Ιφ ψου χηοοσε το ινσταλλ φρομ ειτηερ α ΧΔΡΟΜ ορ ηαρδ δισκ (ορ ΥΣΒ στιχκ), α σχαν φορ στοραγε δεπιχεσ ωιλλ βε περφορμεδ:

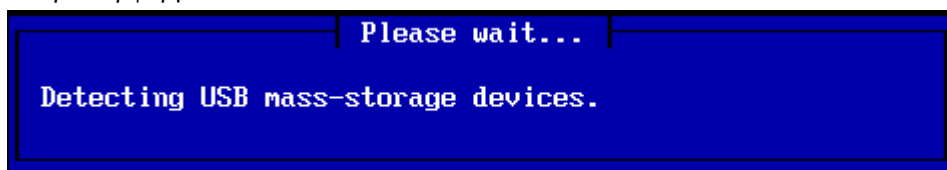

Φιρστ, σελεχτ τησ ρελεπαντ ηαρδ δρισε (ορ ΥΣΒ στιχκ)



Φολλοωεδ βγ τηε ρελεωαντ παρτιτιον

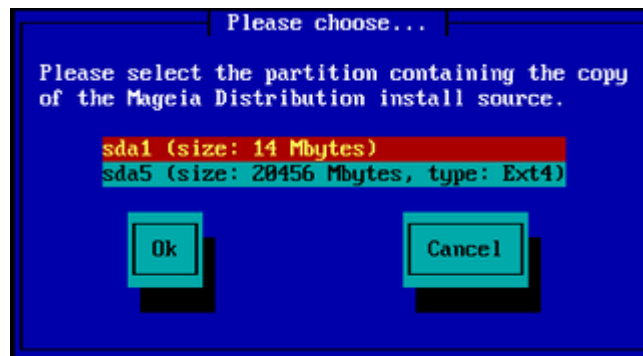

Τηεν σπεχιφς τηε διρεχτορς ορ τηε φιλε ναμε οφ τηε ΙΣΟ

Λεαπινγ τηις οπεν, ορ υσινγ τηε διρεχτορς ις εασιερ, βεχαιυσε τηε ινσταλλερ τηεν πρεσεντς ψου ωιτη α λιστ οφ διρεχτοριεσ ανδ φιλεσ φρομ ωηιχη ψου χαν μακε ψουρ σελεχτιον υσινγ τηε υπ ανδ δοων αρροωσ, ας σεεν ιν τηε σεχονδ οφ τηε φολλοωινγ ιμαγεσ.

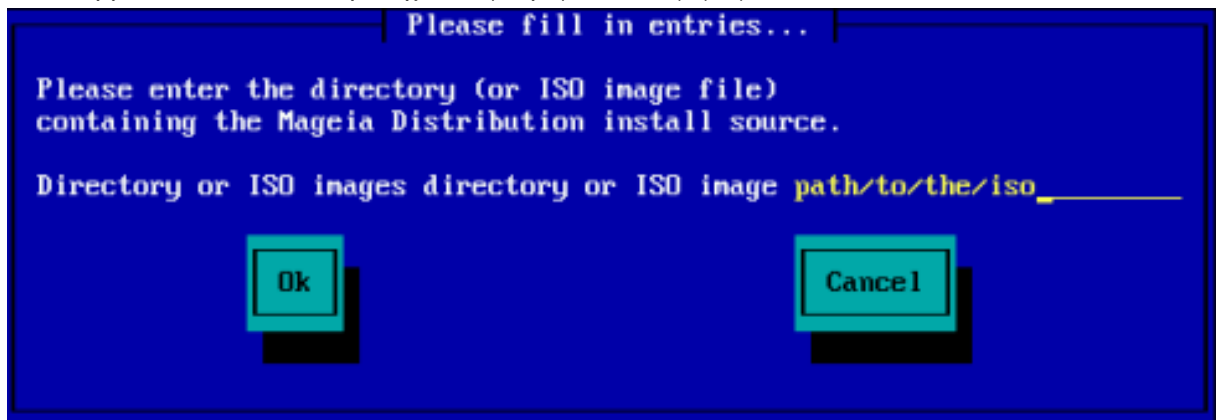

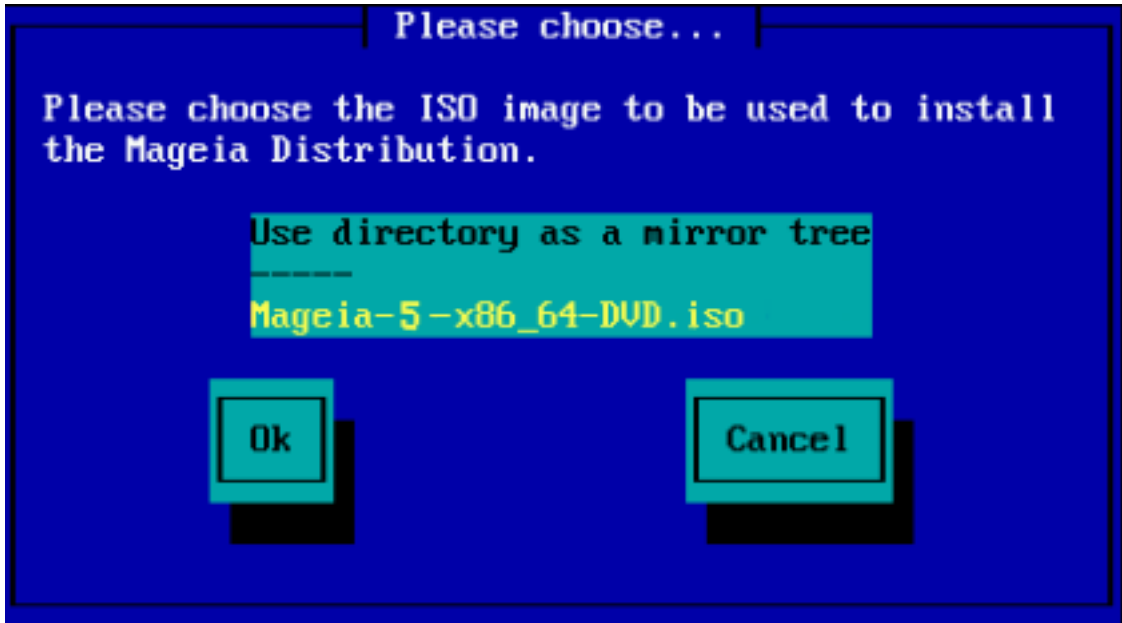

Όχι της πληροφοριών ης βεν προπιδεδ φορ της λοχατιον οφ της ΙΣΟ, ειτηρον ΧΔΡΟΜ ορ ΗΔΔ, που ωιλλ αυτοματιχαλλιη προχεδ το [Σταγε 2](#) (τη αχτυαλ ινσταλλατιον σταγε).

2.2.3. Load Third-Party Modules

Ιφ που ωιση το Λοαδ τηιρδ-παρτημ μοδυλες, τηεν που ωιλλ βε ασκεδ φορ της λοχατιον οφ της διρεχτορημ χονταινινη τηε μοδυλες:



2.3. Network Connection

2.3.1. Connection Device

Ιφ που χηοσε ανη οφ της σερπερ οπιονσ ατ τηε Ινσταλλατιον Μετηοδ στεπ, που ωιλλ τηεν βε ασκεδ το χηοοσε α νετωορκ δεπιχε:

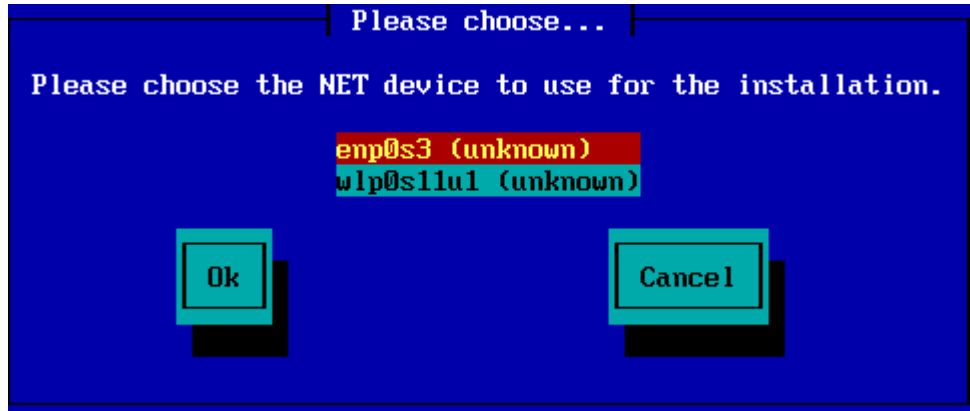

2.3.2. Connection Type

Νω ψου νεεδ το χηροσε ωηετηερ τηε νετωορκ δεπιχε ωιλλ υσε α ΔΗΧΠ, Στατιχ ορ ΑΔΣΑ χοννεχτιον:

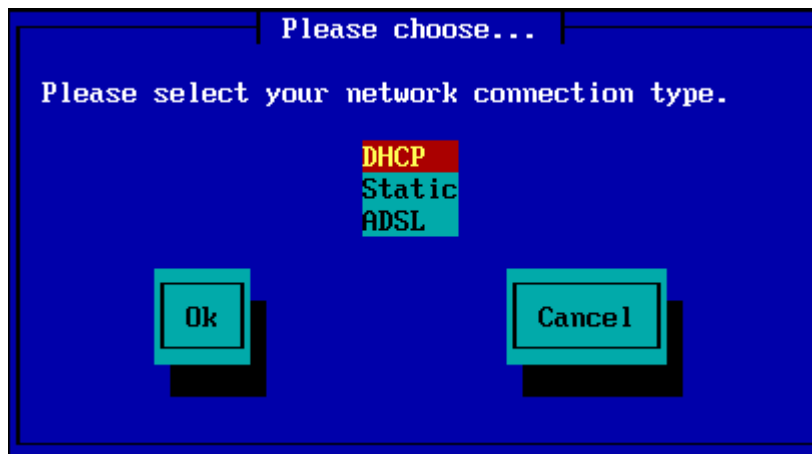

Ιφ ψου αρε υσυρε ωηιχη οπιον ισ συιταβλε, τηεν ψου σηουλδ προβαβλψ αχχεπτ τηε δεφουλτ οπιον (ΔΗΧΠ).

2.3.3. Host/Domain Names

Ιφ νεχεσσαρψ, ψου χαν νοω συππλψ ψουρ Ηοστ ανδ Δομαιν ναμεσ:



If you are unsure what to enter, just press the Enter key. The network configuration will be skipped.

If you are using FTP or HTTP, you will automatically proceed to the [Mirrors](#) screen.

If you are using NFS, you will be asked for the NFS server name and the directory containing the Mageia distribution:

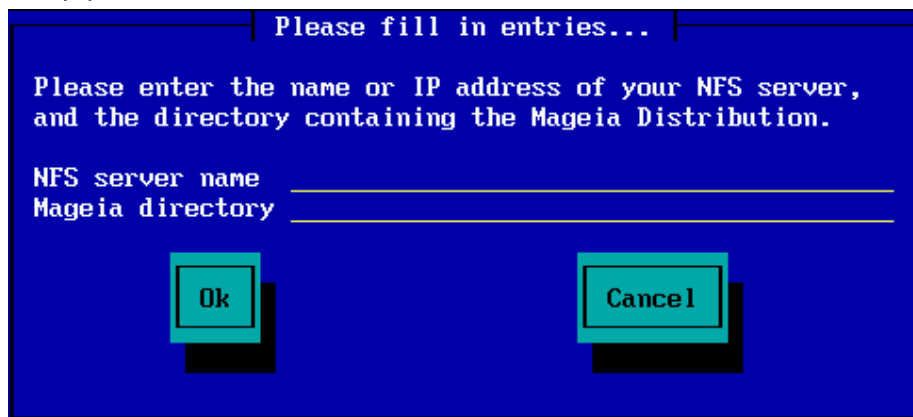

After entering the NFS details, you will automatically proceed to [Step 2](#) (the actual installation step).

2.4. Mirrors

If using FTP or HTTP, you will be asked to specify a mirror to use. You will be given a list of available mirrors.



2.4.1. Specify Manually

Ψου ωιλλ φινδ α λιστ οφ αλλ απαιλαβλε μιρρορσ ηερε: <http://μιρρορσ.μαγεια.οργ/>

Ωηιχηεπερ μιρρορ ψου χηοοσε, ιτ σηουλδ υσε τηε σαμε τρεε-λικε στρυχτυρε φρομ √μαγεια√ (ορ √Μαγεια√) ασ υσεδ βψ τηε οφφιχιαλ Μαγεια μιρρορσ. Τηατ μεανσ .../μαγεια/διστριβ/<περσιον>/<αρχη>

Α χορρεχτ εντρψ (ωηεν υσινγ αν οφφιχιαλ μιρρορ) ιν τηε Μαγεια διρεχτορψ φιελδ βελοω, χουλδ βε: pub/linux/mageia/distrib/cauldron/i586

Ανοτηερ εξαμπλε (φορ Μαγεια 6 ξ86_64) χουλδ βε:

pub/Mirrors/Mageia/distrib/6/x86_64

Οτηερ μιρρορσ μαψ ηαπε α διφφερεντ πατη στρυχτυρε ανδ τηε σχρεενσηοτσ βελοω σηοω συχη εξαμπλεσ:

Ιφ ψου αρε υσινγ αν ΦΤΠ σερπερ:

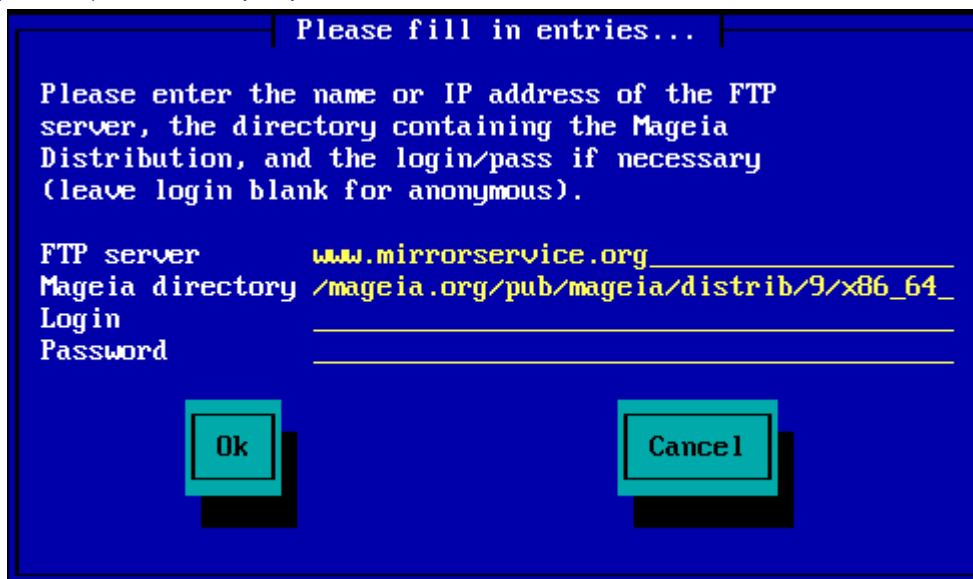

Ιφ ψου αρε υσινγ αν ΗΤΤΠ σερπερ:

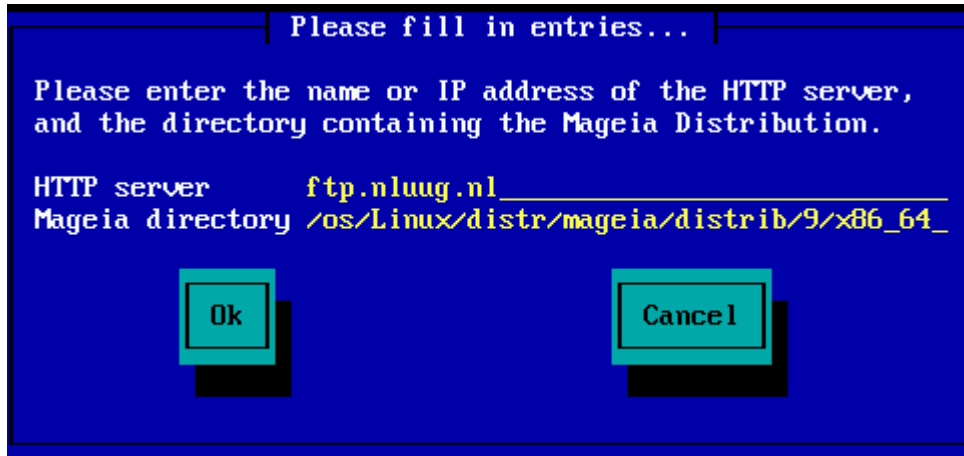

Όχι η σ ίνφορματιον ησ βεεν προσιδεδ, ψου ωιλλ αυτοματιχαλλψ προχεεδ το [Σταγε 2](#) (τησ αχτυαλ ινσταλλατιον σταγε).

2.4.2. Select From a List

Ησ σοκ ηι<νψζ (φ) γγ#σ(γι ηιβ<τ καπ α τελεπ(τ(σ υτ<ν, ακκορ ινδ(τσα (κρρα Γ σ πρ (β<λκοζζον εγψ μ<σικ τ) κ(ρρελ.

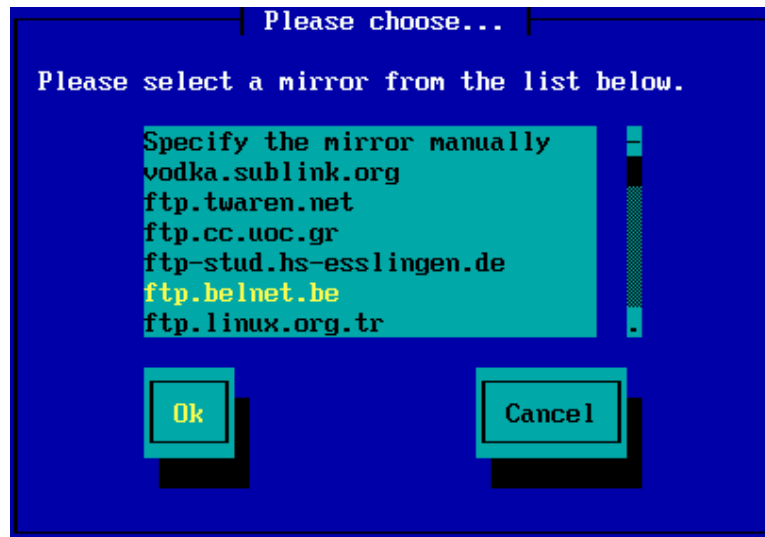

Αφτερ χηοοσιγγ αν ΦΤΠ σερπερ, ψου ωιλλ σεε α σχρεεν ωηερε ψου χαν οπιοναλλψ αδδ α λογιν ναμε ανδ πασσωορδ ιφ ρεθυιρεδ.

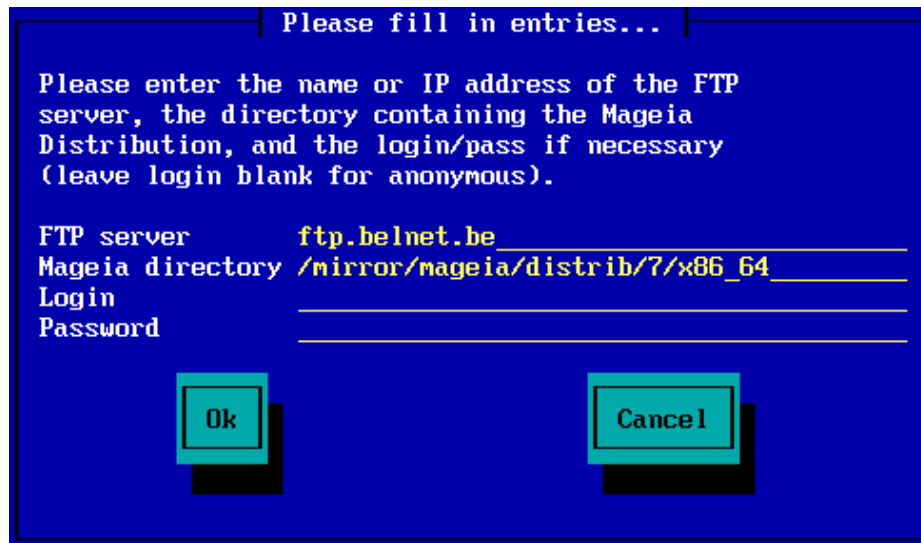

Όχι τις πληροφορίες ησ βεν προσιδεδ, ψου ωιλλ αυτοματιχαλλψ προχεεδ το [Σταγε 2](#) (τηε αχτυαλ ινσταλλατιον σταγε).

3. Stage 2 (Installation Stage)

Νοτηνγ ησ βεν ωριπτεν το ψουρ ηαρδ δισκ ατ τηισ ποινη. Τηερεφορε, ιφ ψου δεχιδε νοτ το προχεεδ ωιτη τηε αχτυαλ ινσταλλατιον, τηεν ιτ ισ σαφε το ρεβοοτ νοω: γο το tty2 ωιτη Χτρλ+Αλτ+Φ2 ανδ πρεσσ Χτρλ+Αλτ+Δελ (ορ Χτρλ+Αλτ+Φ7 το χομε βαγκ ιφ ψου χηανγε ψουρ μινδ).

3.1. *Válasszon nyelvet*

- # Σελεχτ ψουρ πρεφερρεδ λαγγυαγε, βψ φιρστ εξπανδινγ τηε λιστ φορ ψουρ χοντινενη. Μαγεια ωιλλ υσε τηισ σελεχτιον δυρινγ τηε ινσταλλατιον ανδ φορ ψουρ ινσταλλεδ σψσθεμ.
- # Ιφ ιτ ισ λικελψ τηατ ψου (ορ οτηερσ) ωιλλ ρεθυιρε σεπεραλ λαγγυαγεσ το βε ινσταλλεδ ον ψουρ σψσθεμ, τηεν ψου σηουλδ υσε τηε Μυλτιπλε λαγγυαγεσ οπτιον το αδδ τηεμ νοω. Ιτ ωιλλ βε διφφιχυλτ το αδδ εξτρα λαγγυαγε συππορτ αφτερ ινσταλλατιον.

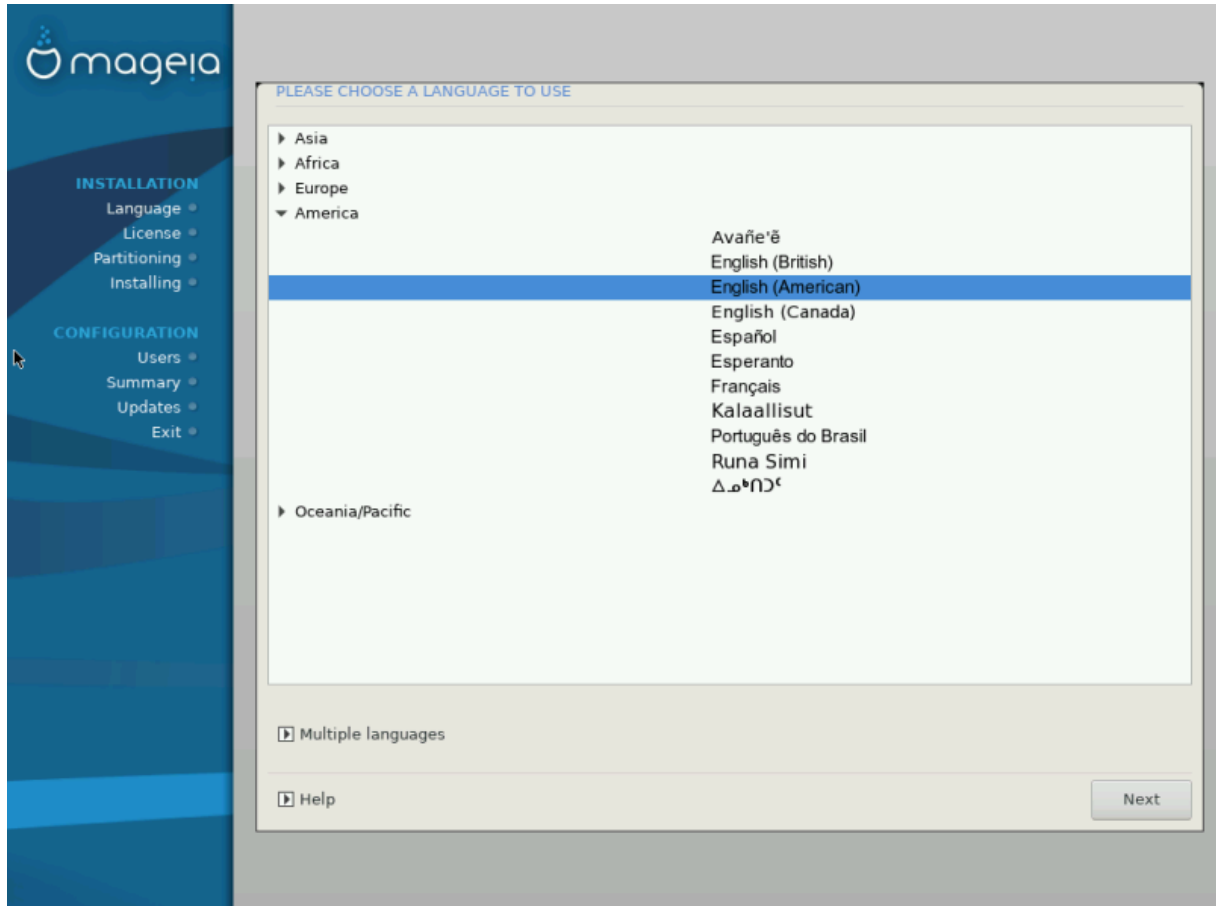

Επειν ιφ ψου χηροοσε μορε τηαν ονε λανγυαγε, ψου μυστ φηρστ χηροοσε ονε ασ ψουρ πρεφερρεδ λανγυαγε φρομ της μαιν λιστ οφ λανγυαγες. Ιτ ωηλλ αλσο βε μαρκεδ ασ χηροοσεν ιν της Μυλτιπλε λανγυαγες σχρεεν.

- # Ιφ ψουρ κερψβοαρδ λανγυαγε ις νοτ της σαμε ασ ψουρ πρεφερρεδ λανγυαγε, τηεν ιτ ις αδψησαβλε το ινσταλλ της ρεθυηρεδ λανγυαγε φορ ψουρ κερψβοαρδ ασ ωελλ
- # Μαγεια υσες ΥΤΦ-8 (Υνηχοδε) συππορτ βψ δεφαυλτ. Τηησ μαψ βε δησαβλεδ ιν της Μυλτιπλε λανγυαγες σχρεεν ιφ ψου κνωω τηατ ιτ ις ιναππορπριατε φορ ψουρ λανγυαγε. Δησαβληνγ ΥΤΦ-8 αππληησ το αλλ ινσταλλεδ λανγυαγες.
- # Ψου χαν χηανγε της λανγυαγε φορ ψουρ σψστημ ποστ-ινσταλλατηον ιν της Μαγεια Χοντρολ Χεντερ # Σψστημ # λοχαληζατηον φορ ψουρ σψστημ.

3.2. Licenc és kiadási megjegyzések

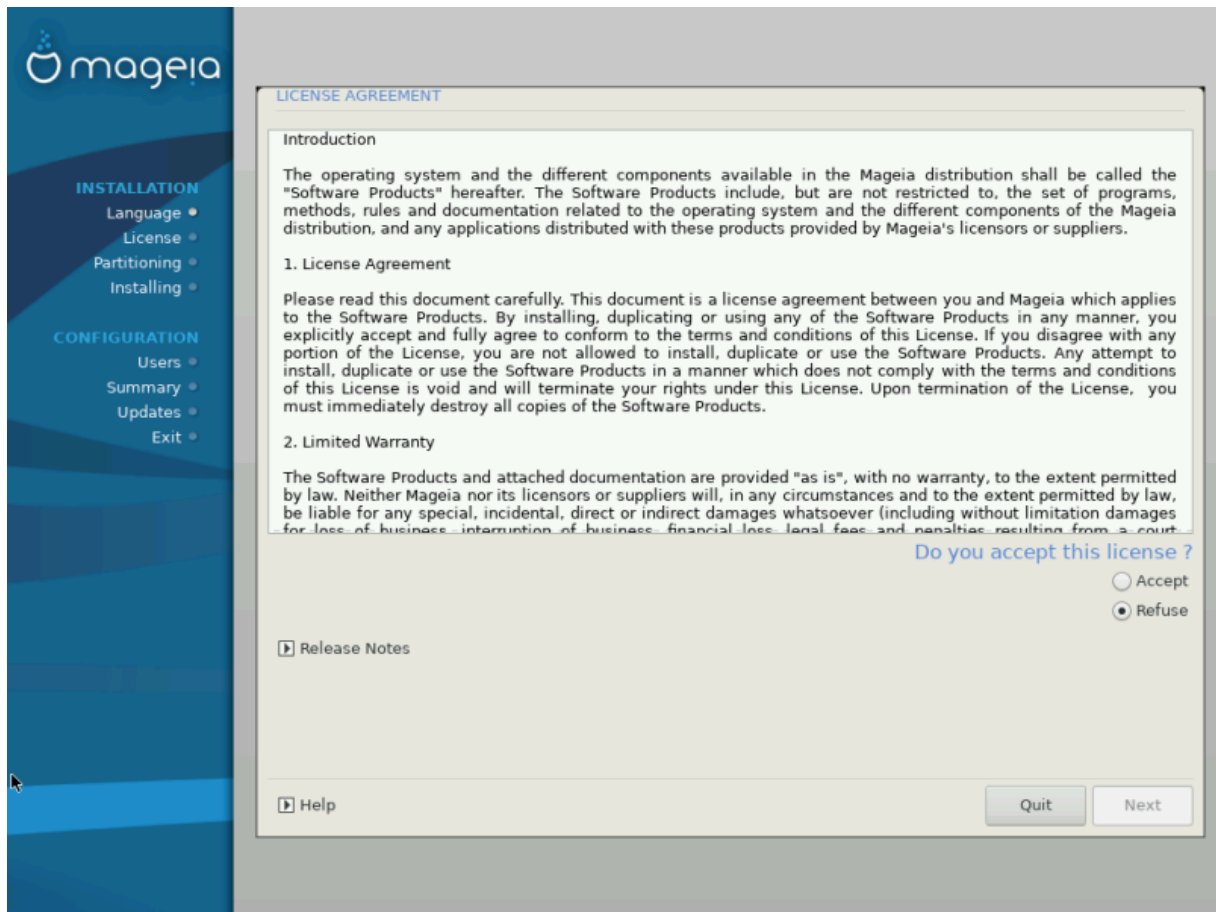

3.2.1. Licencmegállapodás

- # Βεφορε ινσταλλινγ Μαγεια, πλεασε ρεαδ τηε λιχενσε τερμς ανδ χονδιτιονς χαρεφυλλγ.
- # Τηεσε τερμς ανδ χονδιτιονς αππλγ το τηε εντιρε Μαγεια διστριβυτιον ανδ μυστ βε αχχεπτεδ βεφορε ψου χαν χοντινυε.
- # Το προχεδ, σιμπλγ σελεχτ Αχχεπτ ανδ τηεν χλιχκ ον Νεξτ

Ιφ ψου δεχιδε νοτ το αχχεπτ τηεσε χονδιτιονς, τηεν ωε τηανκ ψου φορ ψουρ ιντερεστ ιν Μαγεια. Χλιχκινγ Θυιτ ωιλλ ρεβουτ ψουρ χομπυτερ.

3.2.2. Kiadási megjegyzések

Ιμπορταντ ινφορματιον αβουτ τηισ παρτιχυλαρ Μαγεια ρελεασε χαν βε πιεωεδ βγ χλιχκινγ ον τηε Ρελεασε Νοτεσ βυττον.

3.3. SCSI beállítás

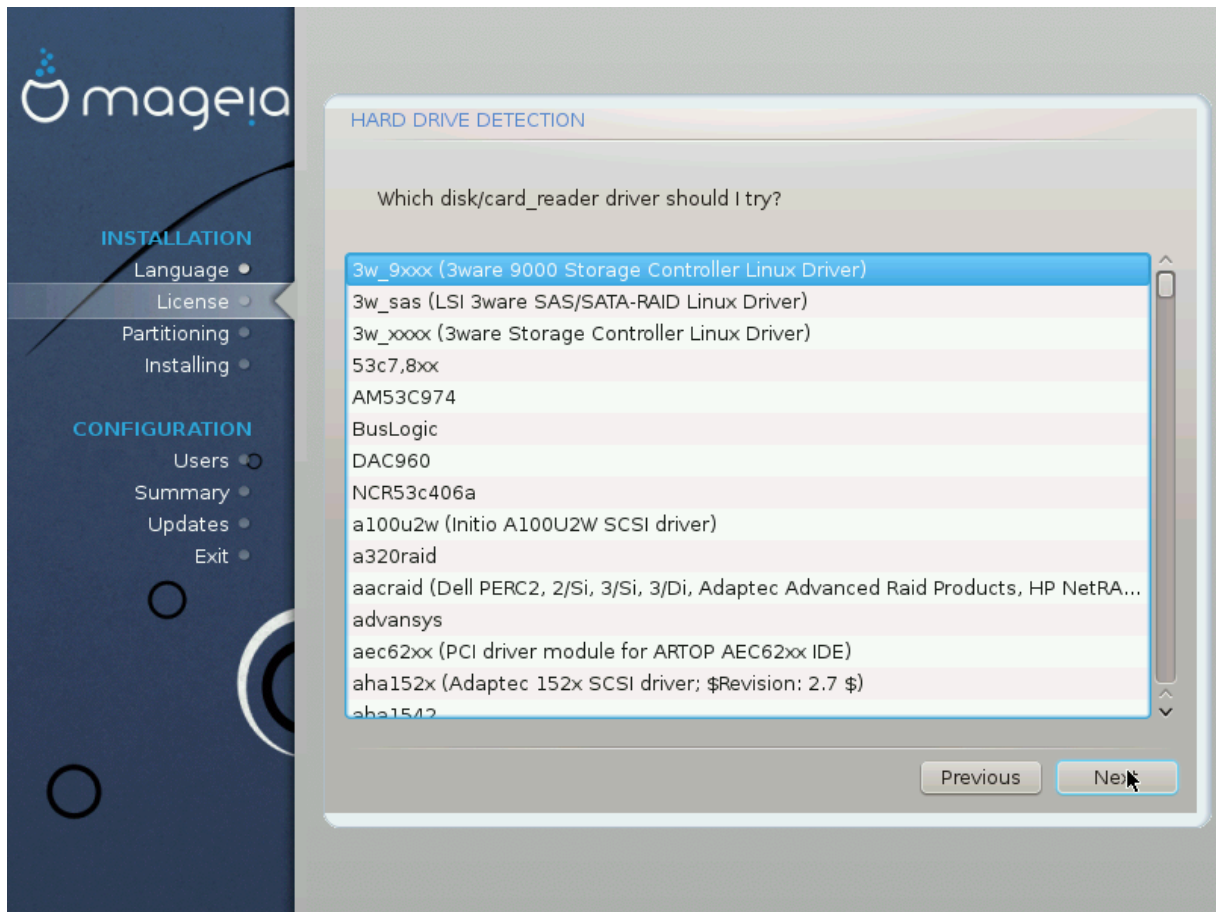

ΔρακΞ ωιλλ νορμαλλψ δετεχτ ηαρδ δισκς χορρεχτλψ. Ηωεπερ, ωιτη σομε ολδερ ΣΧΣΙ χοντρολλερς ιτ μαψ βε υναβλε το δετερμινε τηε χορρεχτ δριπερς το υσε ανδ συβσεθυεντλψ φαιλ το ρεχογνισε τηε δριπε.

Ιφ ψουρ δεπιχε ις νοτ ρεχογνισεδ, ψου ωιλλ νεεδ το μανυαλλψ τελλ ΔρακΞ ωηιχη ΣΧΣΙ δριπε(σ) ψου ηαπε. ΔρακΞ σηουλδ τηεν βε αβλε το χομφιγυρε τηε δριπε(σ) χορρεχτλψ.

3.4. Telepítés vagy Frissítés

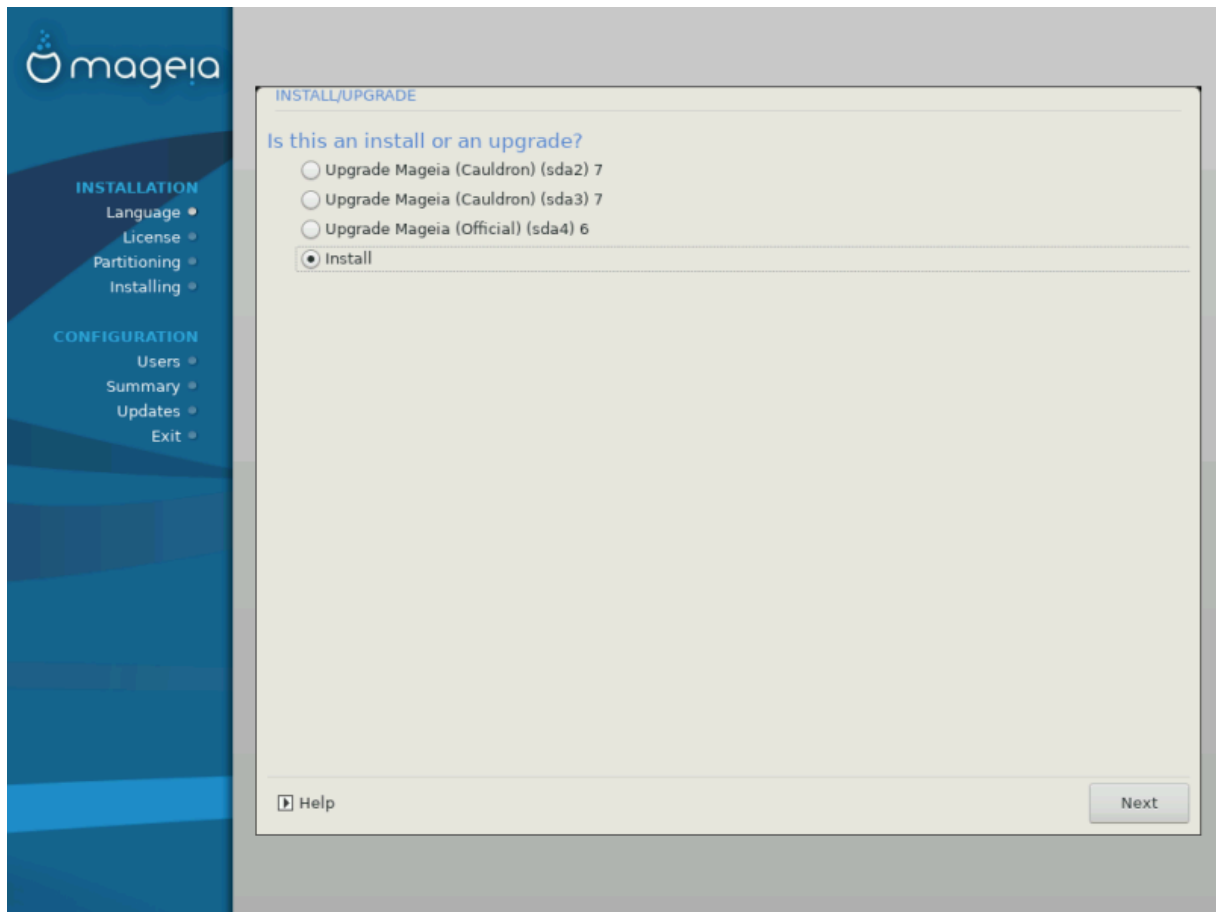

Ινσταλλ

Υσε τησ οπτιον το περφορμ α φρεση ινσταλλατιον οφ Μαγεια. Τησ ωιλλ φορματ τηε root παρτιτιον (/), βυτ χαν πρεσερπε α πρε-εξιστινγ /home παρτιτιον (α δεδιχατεδ /ηομε παρτιτιον, ρατηερ τηαν βεινγ ινχορπορατεδ ωιτηιν τηε root (/) παρτιτιον ιτσελφ).

Υγγραδε

Υσε τησ οπτιον το υγγραδε αν εξιστινγ ινσταλλατιον οφ Μαγεια.



Ονλγ υγγραδινγ φρομ α πρεπιουσ Μαγεια περσιον τηατ ωασ στιλλ συππορτεδ ωην τησ Ινσταλλερεσ περσιον ωασ ρελεασεδ, ηασ βεεν τηορουγηλγ τεστεδ. Ιφ ψου ωαντ το υγγραδε α Μαγεια περσιον τηατ ηασ ρεαχηεδ ιτσ #Ενδ Οφ Λιφε# τηεν ιτ ισ βεττερ το δο α #χλεαν# ινσταλλ ινστεαδ, ωηιλε πρεσερπινγ ψουρ /home παρτιτιον.



Ιφ ψου ηαπε δισχοπερεδ τηατ ψου φοργοτ το σελεχτ αν αδδιτιοναλ λαγγυαγε, ψου χαν ρετυρν φρομ τηε Ινσταλλ ορ Υγγραδε σχρεεν το τηε λαγγυαγε χηοιχε σχρεεν βψ πρεσσινγ Χτρλ+Αλτ+Ηομε. Δο NOT δο τησ λατερ ιν τηε ινσταλλ.

3.5. Billenty#zet

ΔρακΞ σελεχτ αν αππροπριατε κειμβοαρδ φορ ψουρ λαγγυαγε. Ιφ νο συιταβλε κειμβοαρδ ισ φουνδ ιτ ωιλλ δεφουλτ το α ΥΣ κειμβοαρδ λαψουτ.

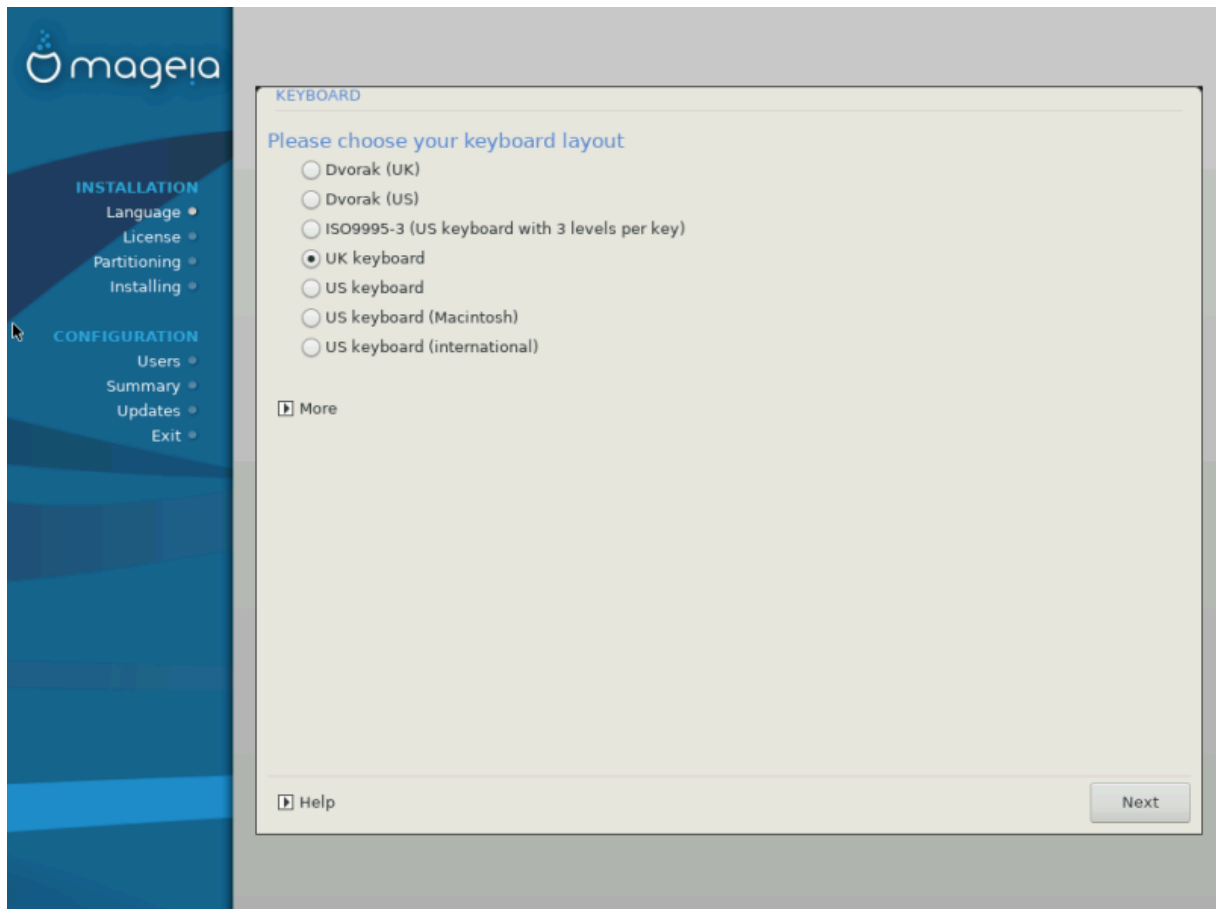

- # Μάκε συρε τηατ τηε σελεχτιον ισ χορρεχτ ορ χηοοσε ανοτηερ κευβοαρδ λαψουτ. Ιφ ψου δονετ κνωω ωηιχη λαψουτ ψουρ κευβοαρδ ηασ, λοοκ ιν τηε σπεχιφιχατιονσ τηατ χαμε ωιτη ψουρ σψστεμ, ορ ασκ τηε χομψυτερ πενδορ. Τηερε μαψ επεν βε α λαβελ ον τηε κευβοαρδ τηατ ιδεντιφιεσ τηε λαψουτ. Ψου χαν αλσο λοοκ ηερε: [εν.ωικιπεδια.οργ/ωικι/Κευβοαρδ_λαψουτ](http://en.wikipedia.org/wiki/Κευβοαρδ_λαψουτ) [ηττπ://εν.ωικιπεδια.οργ/ωικι/Κευβοαρδ_λαψουτ]
- # Ιφ ψουρ κευβοαρδ ισνετ ιν τηε λιστ σηοων, χλιχκ ον Μορε το γετ α φυλλερ λιστ, ανδ σελεχτ ψουρ κευβοαρδ τηερε.



Αφτερ χηοοσιγγ α κευβοαρδ φρομ τηε Μορε διαλογυε, ψουελλ ρετυρν το τηε φηρστ κευβοαρδ χηοιχε διαλογυε ανδ ιτ ωιλλ σεεμ ασ τηουγη α κευβοαρδ φρομ τηατ σχρεεν ωασ χηοοσεν. Ψου χαν σαφελψ ιγνορε τηε ανδ χοντινυε τηε ινσταλλατιον: τηε κευβοαρδ χηοοσεν φρομ τηε φυλλ λιστ ωιλλ βε αππλιεδ.

- # Ιφ ψου χηοοσε α κευβοαρδ βασειδ ον νον–Λατιν χηαραχτερσ, ψου ωιλλ σεε αν εξτρα διαλογυε σχρεεν ασκιγγ ηωω ψου ωουλδ πρεφερ το σωιτχη βετωεεν τηε Λατιν ανδ νον–Λατιν κευβοαρδ λαψουτσ

3.6. Partitioning

3.6.1. Suggested Partitioning

Ιν τηεσ σχρεεν ψου χαν σεε τηε χοντεντ οφ ψουρ ηαρδ δριβε(σ) αλονγ ωιτη τηε ΔρακΞ παρτιτιονιγγ προποσαλσ φορ ωηερε το ινσταλλ Μαγεια.

Τησ αχτυαλ οπτιονσ απαιλαβλε φρομ τησσε σηων βελω ωιλλ παρψ αχχορδιγ το τησ λαμουτ ανδ χοντεντ οφ ψουρ παρτιχυλαρ ηαρδ δριψε(σ).

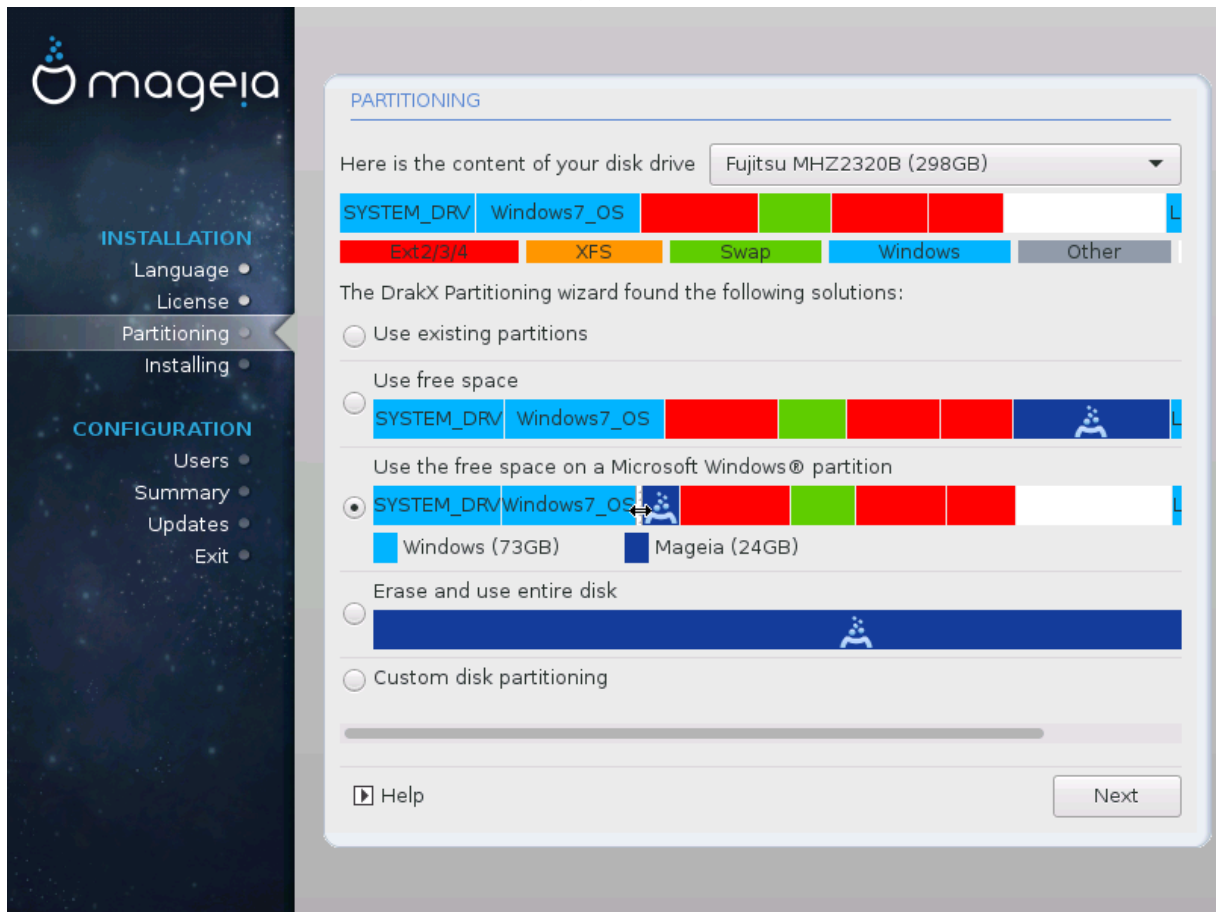

Main Options

Υσε Εξιστιγ Παρτιτιονσ

Ιφ τησ οπτιον ισ απαιλαβλε, την εξιστιγ Λινυξ χομπατιβλε παρτιτιονσ ηαπε βεεν φουνδ ανδ μαψ βε υσεδ φορ τησ ινσταλλατιον.

Υσε Φρεε Σπαχε

Ιφ ψου ηαπε υνυσεδ σπαχε ον ψουρ ηαρδ δριψε την τησ οπτιον ωιλλ υσε ιτ φορ ψουρ νεω Μαγεια ινσταλλατιον.

Υσε Φρεε Σπαχε ον α Ωινδοωσ Παρτιτιον

Ιφ ψου ηαπε υνυσεδ σπαχε ον αν εξιστιγ Ωινδοωσ παρτιτιον, τησ ινσταλλερ μαψ οφφερ το υσε ιτ. Τησ χαν βε α υσεφυλ ωαψ οφ μακινγ ροομ φορ ψουρ νεω Μαγεια ινσταλλατιον, βυτ ισ α ρισκψ οπερατιον σο ψου σηουλδ μακε συρε ψου ηαπε βαχκεδ υπ αλλ ιμπορταντ φιλεσ!

Ωιτη τησ οπτιον, τησ ινσταλλερ δισπλαψσ τησ ρεμαινινγ Ωινδοωσ παρτιτιον ιν λιγητ βλυε ανδ τησ προποσεδ Μαγεια παρτιτιον ιν δαρκ βλυε ωιτη τηειρ ιντενδεδ σιζεσ φυστ υνδερνεατη. Ψου ηαπε τησ οπτιον το μοδιψ τησσε σιζεσ βψ χλιχκινγ ανδ δραγγινγ τησ γαπ βετωεεν βοτη παρτιτιονσ. Σεε τησ φολλοωινγ σχρεενσηοτ:

Ερασε ανδ υσε Εντιρε Δισκ

Τησ οπτιον ωιλλ αλλοχατε τησ εντιρε δριψε φορ Μαγεια



Τησις ωιλλ ερασε ΑΛΛ δατα ον τηε σελεχτεδ ηαρδ δριπτε. Τακε χαρε! Ιφ ψου ιντενδ το υσε παρτ οφ τηε δισκ φορ σομετηινγ ελσε, ορ ψου αλρεαδψ ηαπε δατα ον τηε δριπτε τηατ ψου αρε νοτ πρεπαρεδ το λοσε, τηεν δο νοτ υσε τηισ οπτιον.



Νοτε τηατ τηισ ινπολπεσ σηρινκινγ τηε σιζε οφ τηε Ωινδοωσ παρτιτιον. Τηε παρτιτιον μυστ βε ΎχλεανΎ, μεανινγ τηατ Ωινδοωσ μυστ ηαπε χλοσεδ δοων χορρεχτλψ τηε λαστ τιμε ιτ ωασ υσεδ. Ιτ μυστ αλσο ηαπε βεεν δεφραγμαεντεδ, αλτηουγη τηισ ισ νοτ α γυαραντεε τηατ αλλ φιλεσ ιν τηε παρτιτιον ηαπε βεεν μοπεδ ουτ οφ τηε αρεα τηατ ισ αβουτ το βε υσεδ. Ιτ ισ ηιγηλψ ρεχομμενδεδ το βαχκ υπ ψουρ περσοναλ φιλεσ.

Χυστομ Δισκ Παρτιτιονινγ

Τηισ γιπες ψου χομπλετε χοντρολ οπερ τηε πλαχιινγ οφ τηε ινσταλλατιον ον ψουρ ηαρδ δριπτε(σ).

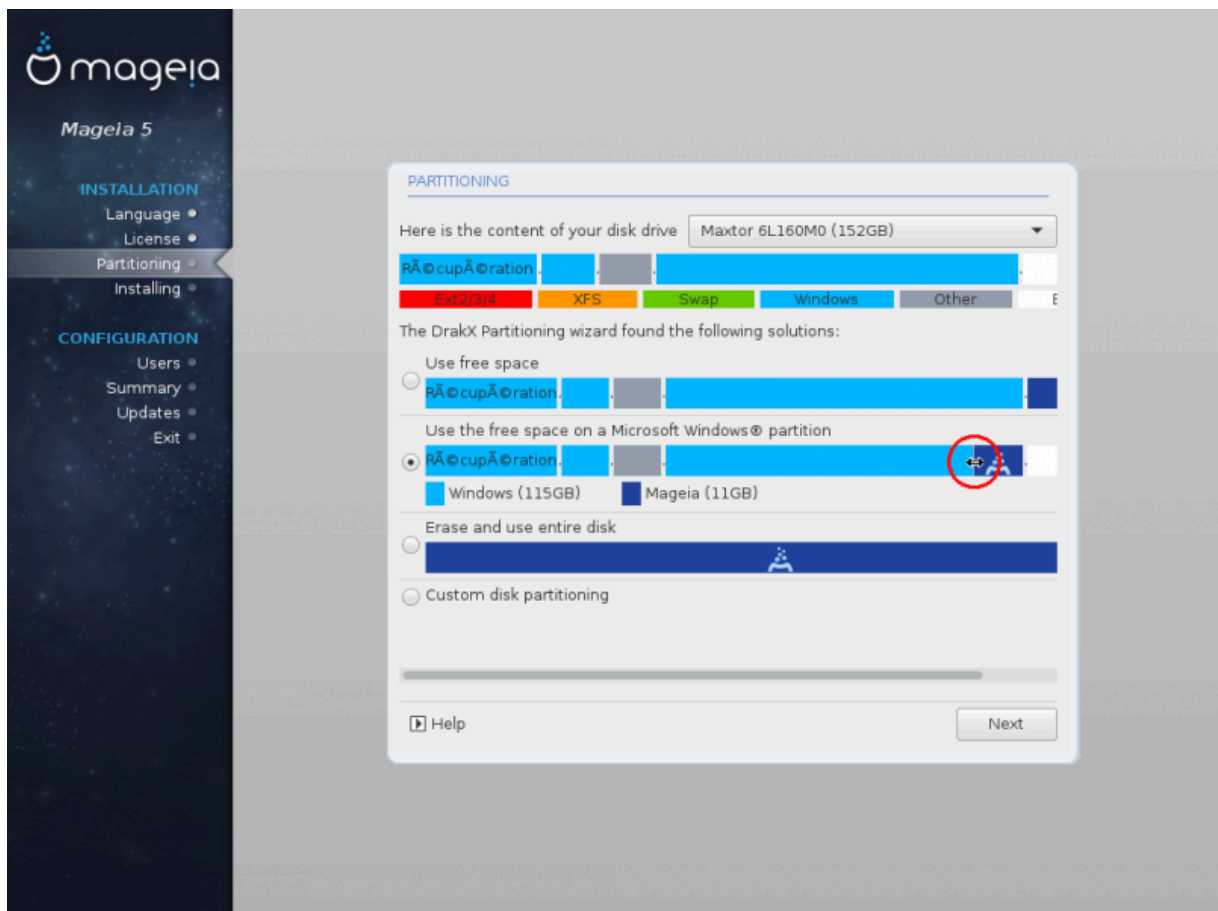

Ιφ ψου αρε νοτ υσινγ τηε Χυστομ δισκ παρτιτιονινγ οπτιον, τηεν τηε ινσταλλερ ωιλλ αλλοχατε τηε απαιλαβλε σπαχε αχχορδινγ το τηε φολλοωινγ ρυλεσ:

Ιφ τηε τοταλ απαιλαβλε σπαχε ισ λεσσ τηαν 50 ΓΒ, τηεν ονλψ ονε παρτιτιον ισ χρεατεδ. Τηισ ωιλλ βε τηε / (root) παρτιτιον.

Ιφ τηε τοταλ απαιλαβλε σπαχε ισ γρεατερ τηαν 50 ΓΒ, τηεν τηεε παρτιτιονσ αρε χρεατεδ

6/19 οφ τηε τοταλ απαιλαβλε πλαχε ισ αλλοχατεδ το / ωιτη α μαξιμυμ οφ 50 ΓΒ

1/19 ισ αλλοχατεδ το swar ωιτη α μαξιμυμ οφ 4 ΓΒ

```
# τη ρεστ (ατ λεαστ 12/19) ισ αλλοχατεδ το /home
```

Τηισ μεανσ τηατ φρομ 160 ΓΒ ορ γρεατερ απαιλαβλε σπαχε, τηε ινσταλλερ ωιλλ χρεατε τηρεε παρτιτιονσ:

```
# 50 ΓΒ φορ /
```

```
# 4 ΓΒ φορ swap
```

```
# ανδ τηε ρεμαινδερ φορ /home
```



Ιφ ψου αρε υσινγ α ΥΕΦΙ σψστεμ, τηε ΕΣΠ (ΕΦΙ Σψστεμ Παρτιτιον) ωιλλ βε αυτοματιχααλλψ δετεχτεδ – ορ χρεατεδ ιφ ιτ δοεσ νοτ εξιστ ψετ – ανδ μουντεδ ον /boot/EFI. Τηε Χυστομ δισκ παρτιτιονινγ οπιον ισ τηε ονλψ ονε τηατ αλλοωσ το χηεχκ ιτ ηασ βεεν χορρεχτλψ done.

Ιφ ψου αρε υσινγ α Λεγαχψ (αλσο κνοων ασ ΒΙΟΣ) σψστεμ ωιτη α ΓΠΤ παρτιτιονεδ δισκ, ψου νεεδ το χρεατε α ΒΙΟΣ βοοτ παρτιτιον ιφ ιτ δοεσνετ αλρεαδψ εξιστ. Ιτ σηουλδ βε αβουτ 1 MiB ωιτη νο μουντ ποινη. Ιτ χαν βε χρεατεδ ωιτη τηε Ινσταλλερ, υνδερ Χυστομ δισκ παρτιτιονινγ, λικε ανψ οτηερ παρτιτιον. Βε συρε το σελεχτ #ΒΙΟΣ βοοτ παρτιτιον# φορ φιλεσψστεμ τυπη.

Σεε [ΔισκΔρακε](#) φορ ινφορματιον ον ηοω το προχεεδ.

mageia
Mageia 6

INSTALLATION

- Language
- License
- Partitioning
- Installing

CONFIGURATION

- Users
- Summary
- Updates
- Exit

PARTITIONING

Click on a partition, choose a filesystem type then choose an action

sda **sdb**

...	/...	/me... 20GB	ub... 18GB	/ho... 20GB	/	25GB	Resize
Ext4	XFS	Swap	Windows	Other	Empty	Delete	

Details

Device: sda3
Type: BIOS boot partition
Size: 1MB (0% of disk)
Not formatted

Clear all Auto allocate Toggle to expert mode

Help More Done

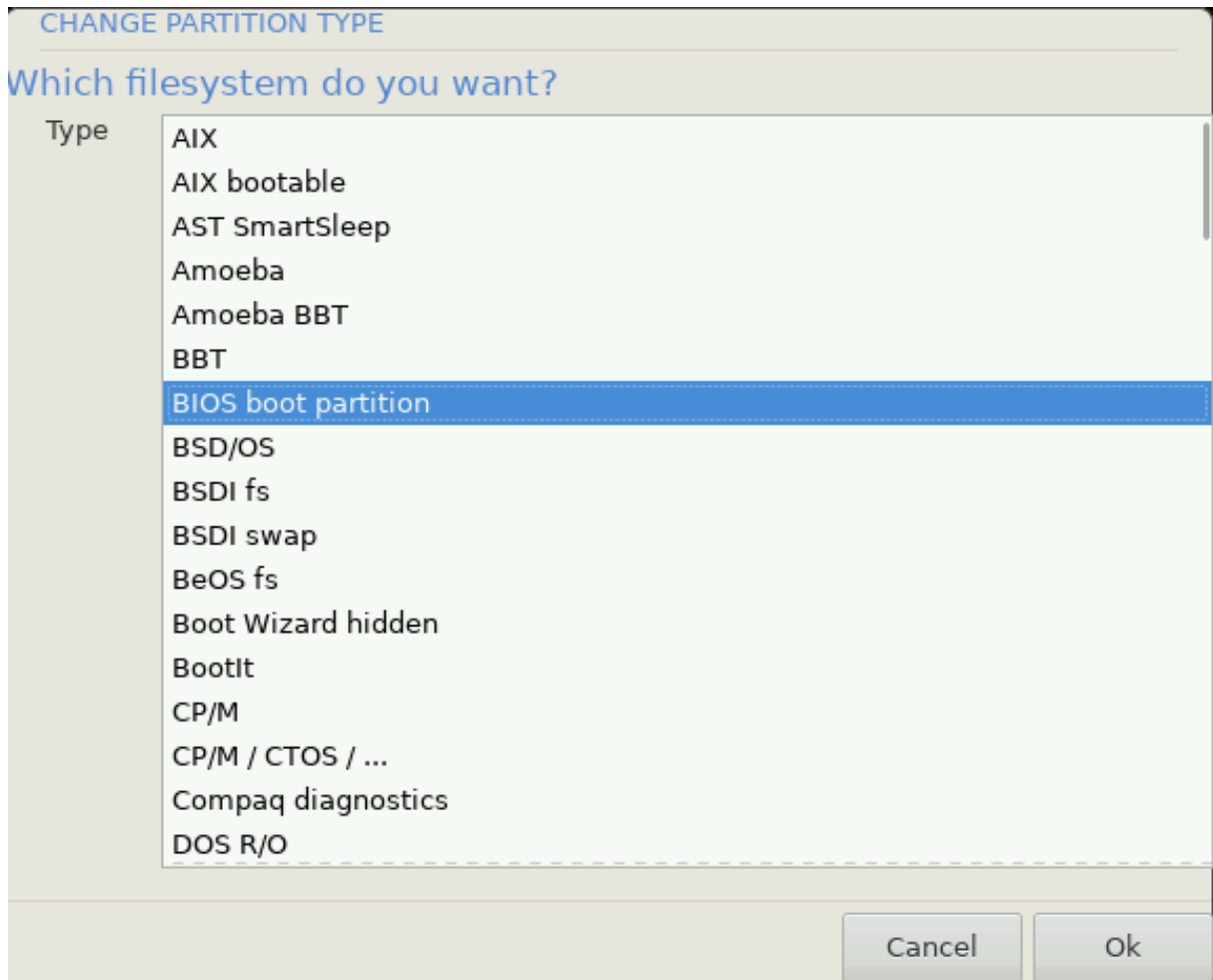

Σομε νεωερ δριπεσ αρε νοω υσιγ 4096 βγτε λογιχαλ σεχτορσ, ινστεαδ οφ τηε πρεπιουσ στανδαρδ οφ 512. Δυε το λαγκ οφ απαιλαβλε ηαρδωαρε, τηε παρτιτιονιγ τοολ υσεδ ιν τηε ινσταλλερ ηασ νοτ βεεν τεστεδ ωιτη συχη α δριπε.

Σομε ΣΣΔ δεπιχεσ νοω υσε αν ερασε βλογκ σιζε οπερ 1 MB. Ιφ ψου ηαπε συχη α δεπιχε ωε συγγεστ τηατ ψου παρτιτιον τηε δριπε ιν αδωανχε, υσιγ αν αλτερνατιπε παρτιτιονιγ τοολ λικε γπαρτεδ, ανδ το υσε τηε φολλοωιγ σεττινγσ:

Αλιγν το = MiB

Φρεε σπαχε πρεχεδιγ (MiB) = 2

Αλσο μακε συρε αλλ παρτιτιονσ αρε χρεατεδ υσιγ αν επεν νυμβερ οφ μεγαβγτεσ.

3.6.2. Válassza ki a csatolási pontokat



Ηερε ψου σεε της Λινυξ παρτιτιονσ τηατ ηαπε βεεν φουνδ ον ψουρ χομπυτερ. Ιφ ψου δονετ αγρεε ωιτη της ΔρακΞ συγγεστιονσ, ψου χαν χηανγε τηε μουντ ποιιτς ψουρσελφ.

Το τηε λεφτ οφ τηε δροπ-δων μενυ σι α λιστ οφ απαιλαβλε παρτιτιονσ. Φορ εξαμπλε: sda ισ α ηαρδ δριπε – ανδ 5 ισ α παρτιτιον νυμβερ, πολλοωεδ βψ τηε (χαπαχιτψ, μουντ ποιιτ, φιλεσψστεμ τυπε) οφ τηε παρτιτιον.

Ιφ ψου ηαπε σεπεραλ παρτιτιονσ, ψου χαν χηοοσε παριουσ διφφερεντ μουντ ποιιτς φρομ τηε δροπ δων μενυ, συχη ασ /, /home ανδ /var. Ψου χαν επεν μακε ψουρ οων μουντ ποιιτς, φορ ινστανχε /video φορ α παρτιτιον ωηερε ψου ωαντ το στορε ψουρ φιλμσ, ορ περηαπσ /Data φορ αλλ ψουρ δατα φιλεσ.

Φορ ανψ παρτιτιονσ τηατ ψου δονετ νεεδ το μακε υσε οφ, ψου χαν λεαπε τηε μουντ ποιιτ φιελδ βλανκ.



Ιφ ψου μακε ανψ χηανγεσ ηερε, ενσυρε ψου στιλλ ηαπε α / (ροοτ) παρτιτιον.



Ιφ ψου αρε νοτ συρε ωηατ το χηοοσε, χλιχκ Πρεπιουσ το γο βαχκ ανδ τηεν τιχκ Χυστομ δισκ παρτιτιονιγ, ωηερε ψου χαν χλιχκ ον α παρτιτιον το σεε ιτς τυπε ανδ σιζε.

Ίφ ψου αρε συρε τηε μουντ ποιντσ αρε χορρεχτ, χλιγκ ον Νεξτ, ανδ χηοοσε ωηετηερ ψου ονλψ ωαντ το φορματ τηε παρτιτιον συγγεστεδ βψ ΔρακΞ, ορ μορε.

3.6.3. Confirm hard disk to be formatted

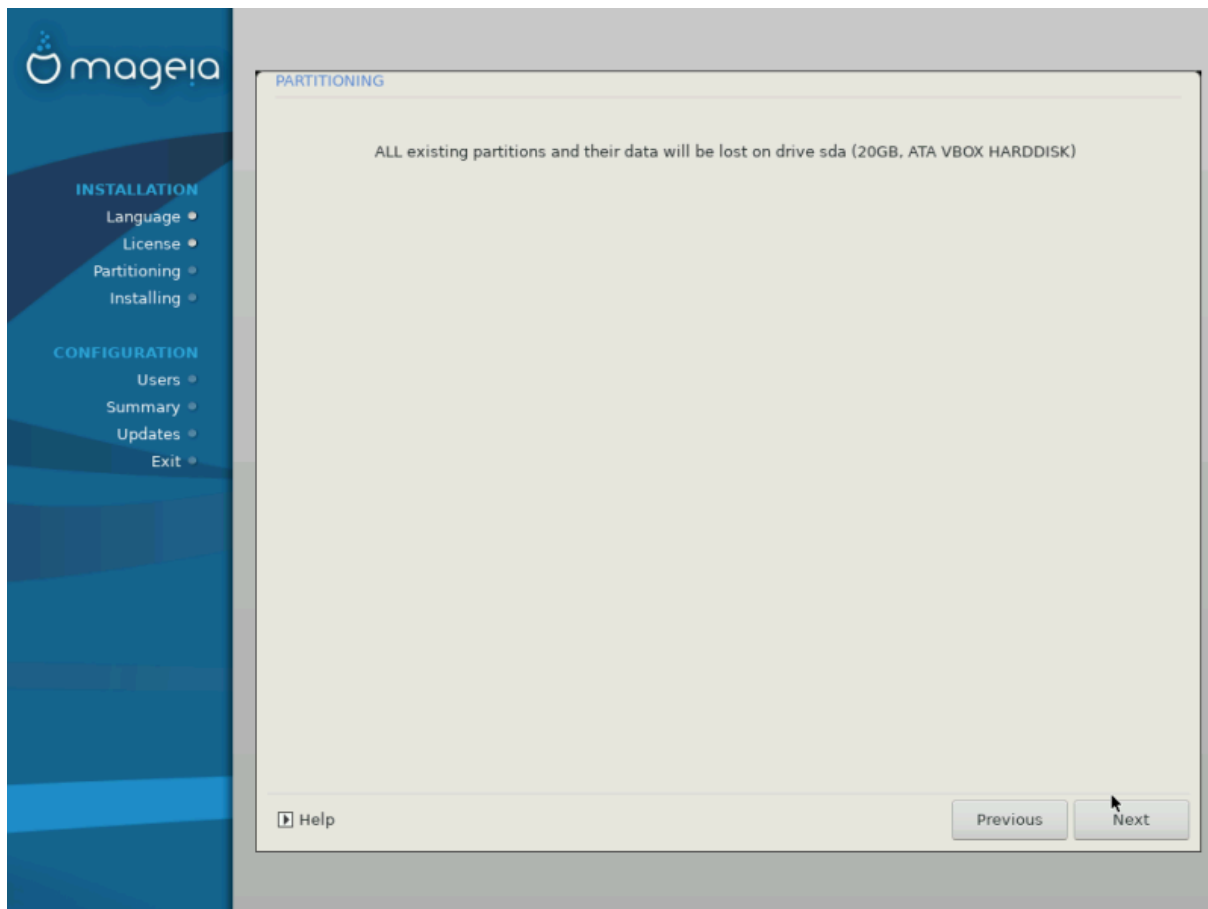

Χλιγκ ον Πρεπιουσ ιφ ψου αρε ατ αλλ υνσυρε αβουτ ψουρ χηοιχε.

Χλιγκ ον Νεξτ το προχεεδ ιφ ψου αρε συρε τηατ ιτ ισ ΟΚ το ερασε επερψ παρτιτιον, επερψ οπερατινγ σψστειμ ανδ αλλ δατα τηατ μιγητ βε ον τηατ ηαρδ δισκ.

3.6.4. Custom Disk Partitioning with DiskDrake

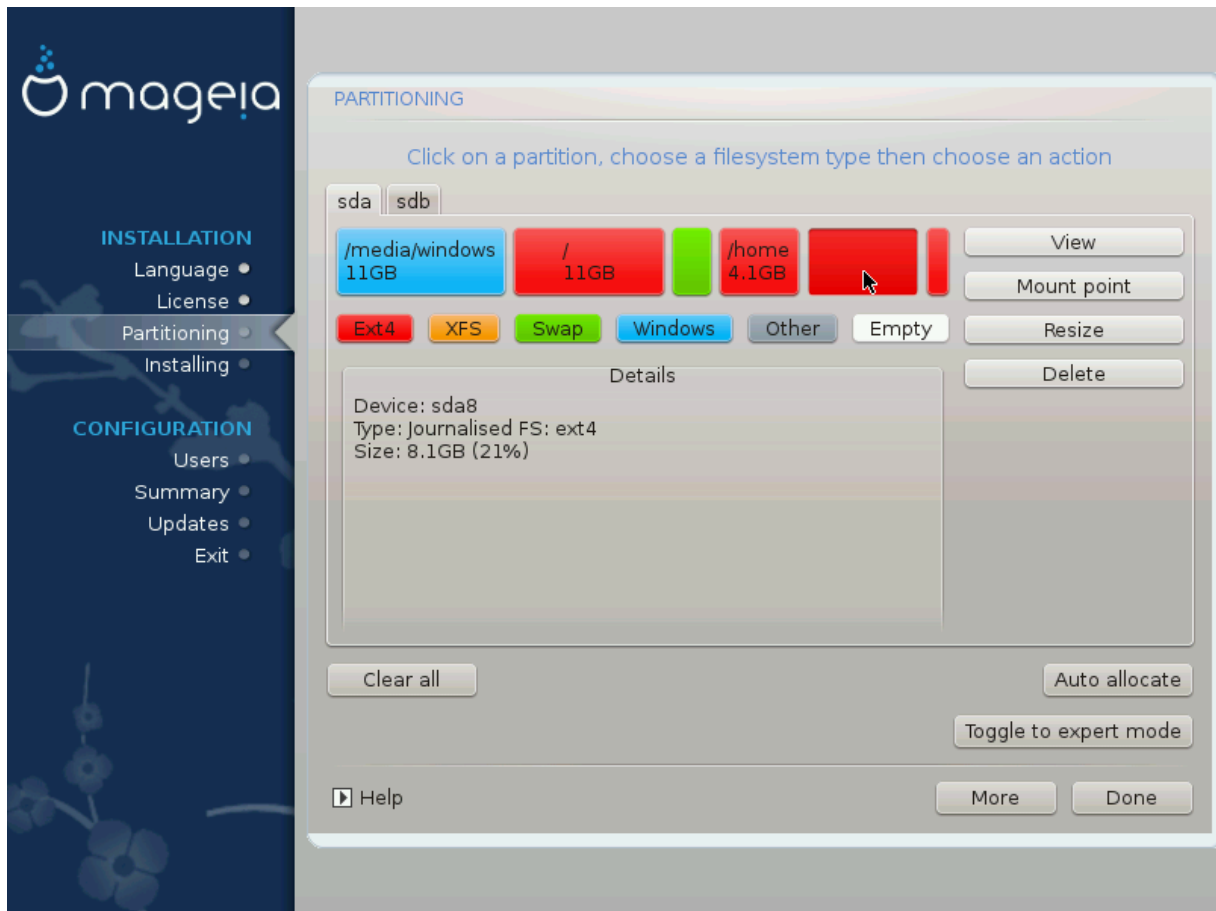

- # Μοδιψν της λαψουτ οφ ψουρ δισκ(σ) ηερε. Ψου χαν ρεμοσε ορ χρεατε παρτιτιονσ, χηανγε της φιλεσψστεμ ορ σιζε οφ α παρτιτιον ανδ επεν πιεω τηειρ δετ αιλσ βεφορε ψου σταρτ.
- # Τηερε ισ α ταβ ατ της τοπ φορ επερψ δετεχτεδ ηαρδ δισκ (ορ οτηερ στοραγε δεπιχε, λικε α ΥΣΒ κεψ). Ιν της σχερενησοτ αβοσε τηερε αρε τωο απαιλαβλε δεπιχεσ: sda ανδ sdb.
- # Φορ αλλ οτηερ αχτιονσ: χλιγκ ον της δεσιρεδ παρτιτιον φιρστ. Τηεν πιεω ιτ, ορ χηοοσε α φιλεσψστεμ ανδ α μουντ ποιנט, ρεσιζε ιτ ορ ωιπε ιτ. Εξπερτ μοδε προπιδεσ μορε οπτιονσ συχη ασ το λαβελ (ναμε) α παρτιτιον, ορ το χηοοσε α παρτιτιον τυπε.
- # Χοντινε υντιλ ψου ηαπε αδφυστεδ επερψτηιγγ το ψουρ σατισφαχτιον, τηεν χλιγκ Δονε ωηεν ψουερε ρεαδψ.



1. Τακε χαρε ωιτη της Χλεαρ αλλ οπτιον, υσε ιτ ονλψ ιφ ψου αρε συρε ψου ωαντ το ωιπε αλλ παρτιτιονσ ον της σελεχτεδ στοραγε δεπιχε.
2. Ιφ ψου ωιση το υσε ενχρψπτιον ον ψουρ / παρτιτιον ψου μυστ ενσυρε τηατ ψου ηαπε α σεπαρατε /boot παρτιτιον. Τηε ενχρψπτιον οπτιον φορ της /boot παρτιτιον μυστ NOT βε σετ, οτηερωισε ψουρ σψστεμ ωιλλ βε υνβοοταβλε.



- # Ιφ ψου αρε ινσταλλιγγ Μαγεια ον α ΥΕΦΙ σψστεμ, χηεγκ τηατ αν ΕΣΠ (ΕΦΙ Σψστεμ Παρτιτιον) ισ πρεσεντ ανδ χορρεχτλψ μουντεδ ον /boot/EFI. Σεε Φιγγυρε 1 βελω.
- # Ιφ ψου αρε ινσταλλιγγ Μαγεια ον α Λεγαχψ/ΓΠΠΤ σψστεμ, χηεγκ τηατ α ΒΙΟΣ βοοτ παρτιτιον ισ πρεσεντ ανδ οφ της χορρεχτ τυπε. Σεε Φιγγυρε 2 βελω.

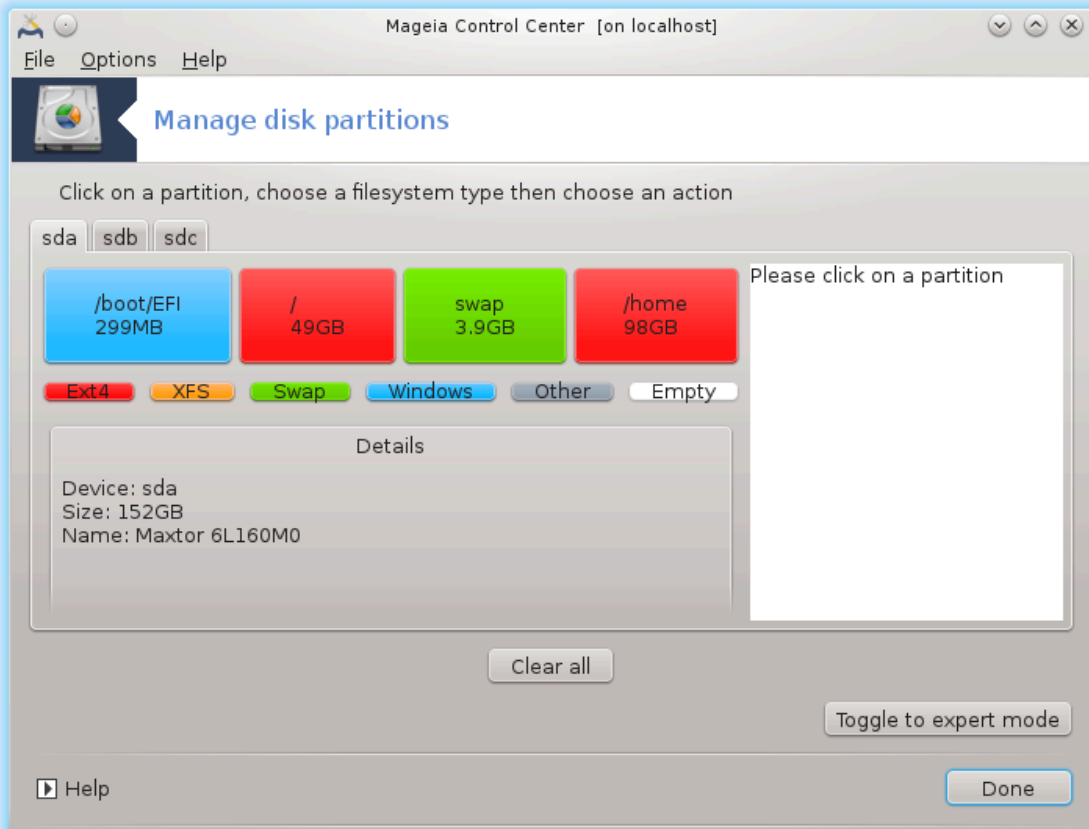

3. ábra - EFI System Partition

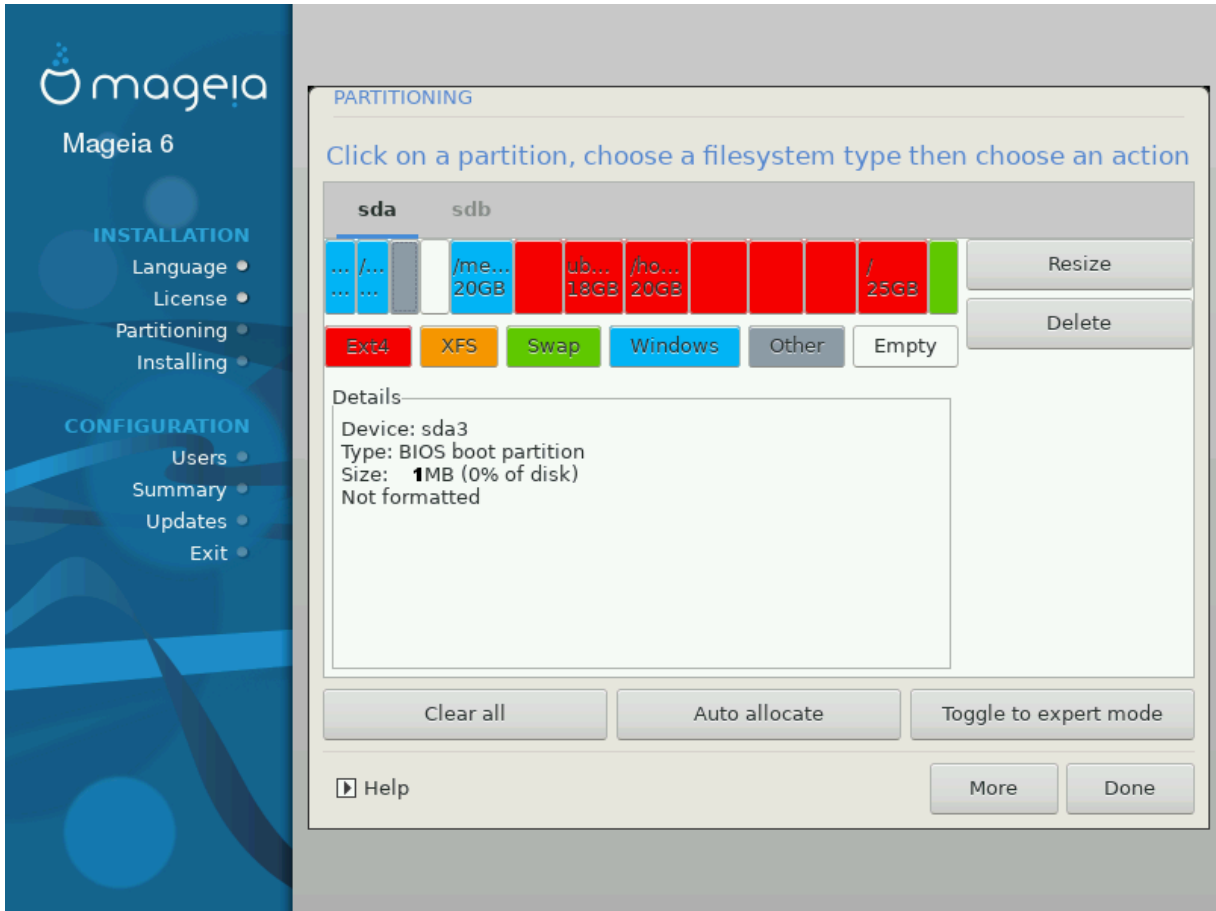

4. ábra - BIOS boot partition

3.6.5. Formatting

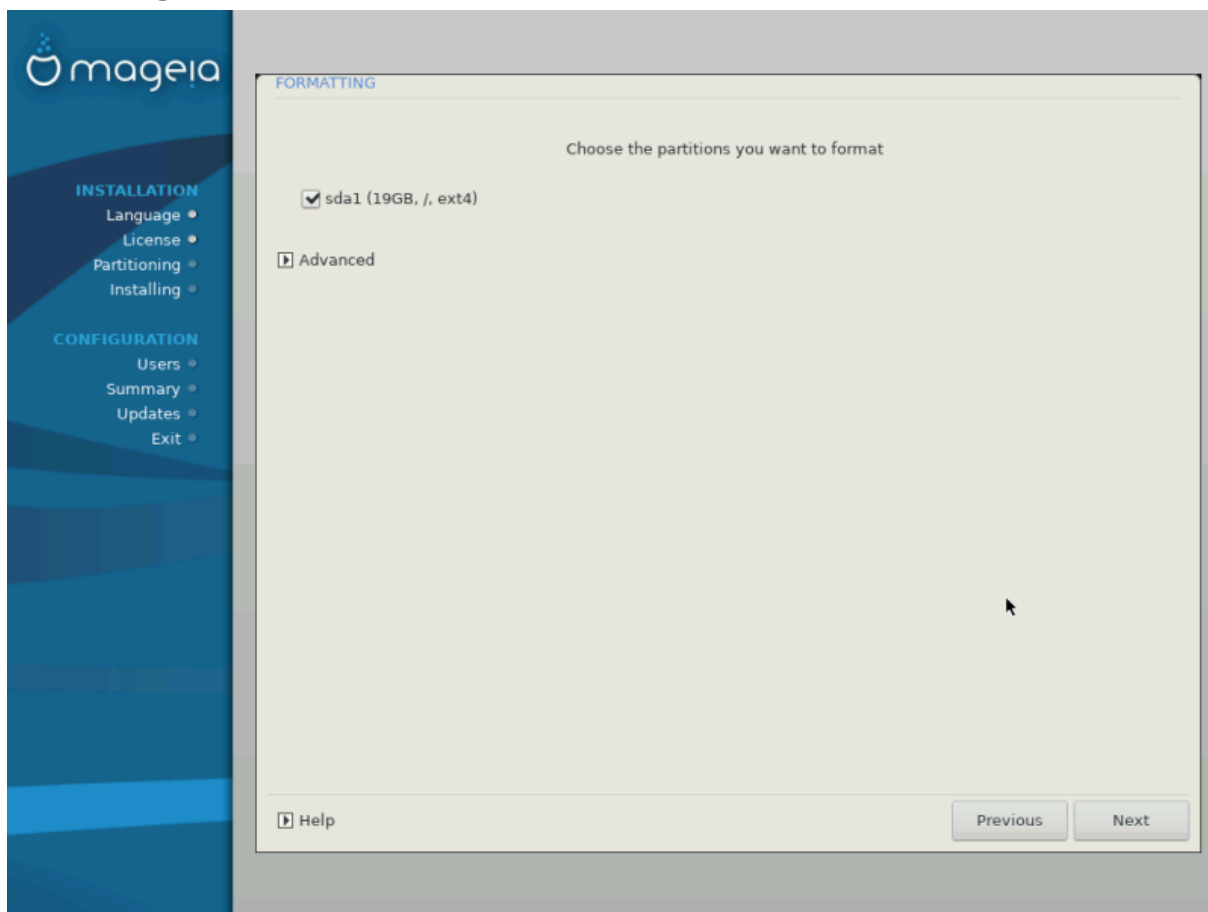

Ηερε ψου χαν χηροοσε ωηιχη παρτιτιον(σ) ψου ωιση το φορματ. Ανψ δατα ον παρτιτιονσ νοτ μαρκεδ φορ φορματινγ ωιλλ βε πρεσερπεδ.

Υσυαλλψ, ατ λεαστ τηε παρτιτιονσ τηατ ΔρακΞ σελεχτεδ νεεδ το βε φορματτεδ.

Χλιγκ ον Αδψανχεδ το χηροοσε τηε παρτιτιονσ ψου ωαντ το χηεγκ φορ σο-χαλλεδ βαδ βλογκσ



Ιφ ψουερε νοτ συρε ψου ηαπε μαδε τηε ριγητ χηοιχε, ψου χαν χλιγκ ον Πρεπιουσ, αγαιν ον Πρεπιουσ ανδ τηεν ον Χυστομ το γετ βαγκ το τηε μαιν σχρεεν, ωηερε ψου χαν χηροοσε το πiew δετ αιλσ οφ ψουρ παρτιτιονσ.

Ωηεν ψου αρε χονφιδεντ αβουτ τηε σελεχτιονσ, χλιγκ ον Νεξτ το χοντινυε.

3.7. Software

3.7.1. Media Selection

3.7.1.1. Supplemental Installation Media

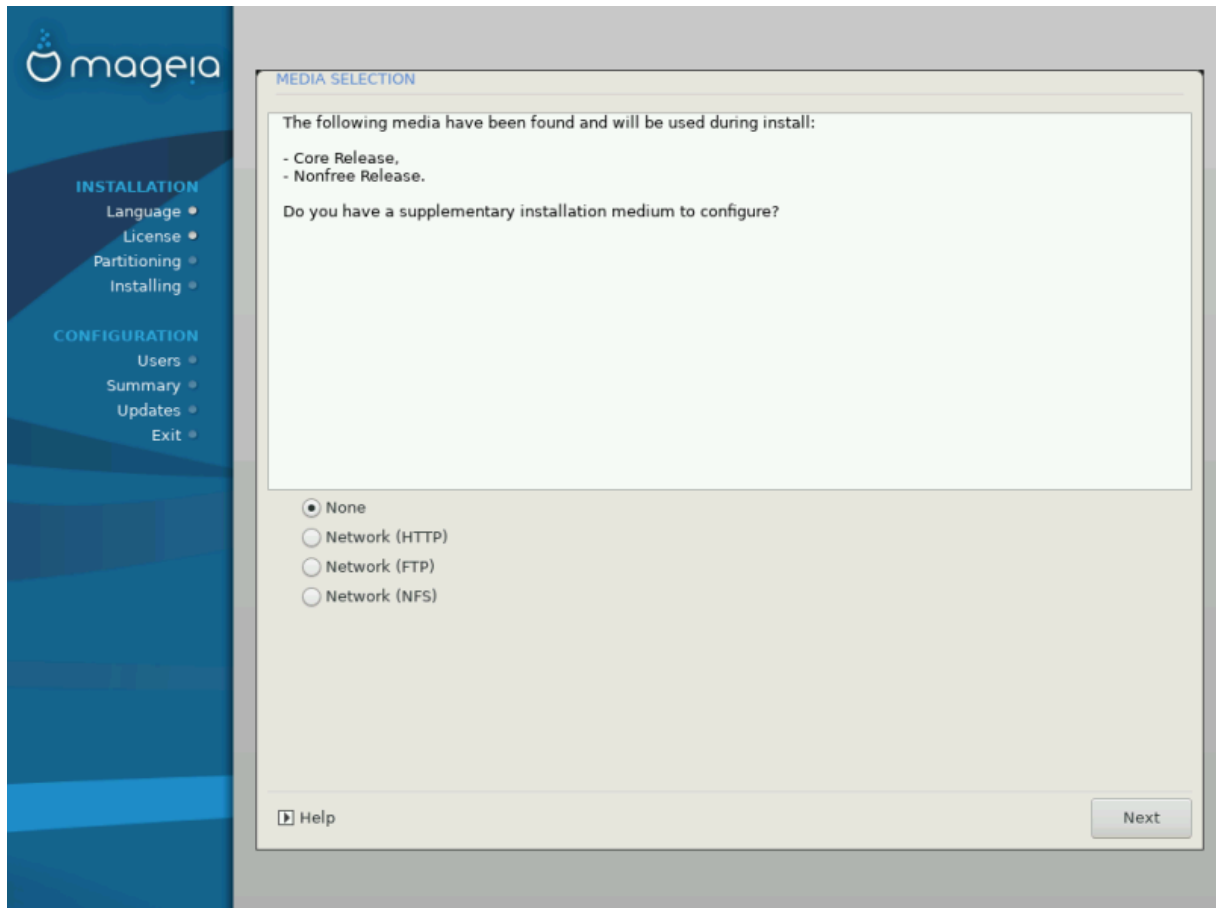

Τησ σϡρεεν σηοωσ ψου τηε λιστ οφ αλρεαδψ ρεχογνισεδ ρεποσιτοριεσ. Ψου χαν αδδ οτηερ σουρχεσ φορ παχκαγεσ, λικε αν οπιχαλ–δισϡ ορ α ρεμοτε σουρχε. Τηε σουρχε σελεχτιον δετερμινεσ ωηιχη παχκαγεσ ωιλλ βε απαιλαβλε δυρινη τηε συβσεθυεντ στεπσ.

Η(λ (ζατι φορρ(σ εσετ(ν κ(τ λ(π(σρε λεσζ σζ) κσ(γ.

1. Χηοοσινγ ανδ αχτιπατινη τηε νετωορκ, ιφ νοτ αλρεαδψ υπ.
2. Σελεχτινη α μιρρορ ορ σπεχιψμινγ α ΥΡΛ (περψ φιρστ εντρψ). Βψ σελεχτινη α μιρρορ, ψου ηαπε αχχεσσ το τηε σελεχτιον οφ αλλ ρεποσιτοριεσ μαναγεδ βψ Μαγεια, λικε τηε Νομφρεε, τηε Ταιντεδ ρεποσιτοριεσ ανδ τηε Υπδατεσ. Ωιτη τηε ΥΡΛ, ψου χαν δεσιγνατε α σπεχιφιχ ρεποσιτορψ ορ ψουρ οων ΝΦΣ ινσταλλατιον.



Ιφ ψου αρε υπδατινη α 64–βιτ ινσταλλατιον ωηιχη μαψ χονταιν σομε 32–βιτ παχκαγεσ, ιτ ισ αδψισεδ το υσε τηισ σϡρεεν το αδδ αν ονλινε μιρρορ βψ σελεχτινη ονε οφ τηε Νετωορκ προτοχολσ ηερε. Τηε 64–βιτ ΔςΔ ΙΣΟ ονλψ χονταινσ 64–βιτ ανδ νοαρχη παχκαγεσ, ιτ ωιλλ νοτ βε αβλε το υπδατε τηε 32–βιτ παχκαγεσ. Ηοωεπερ, αφτερ αδδινγ αν ονλινε μιρρορ, τηε ινσταλλερ ωιλλ φινδ τηε νεδεδ 32–βιτ παχκαγεσ τηερε.

3.7.1.2. Available Media

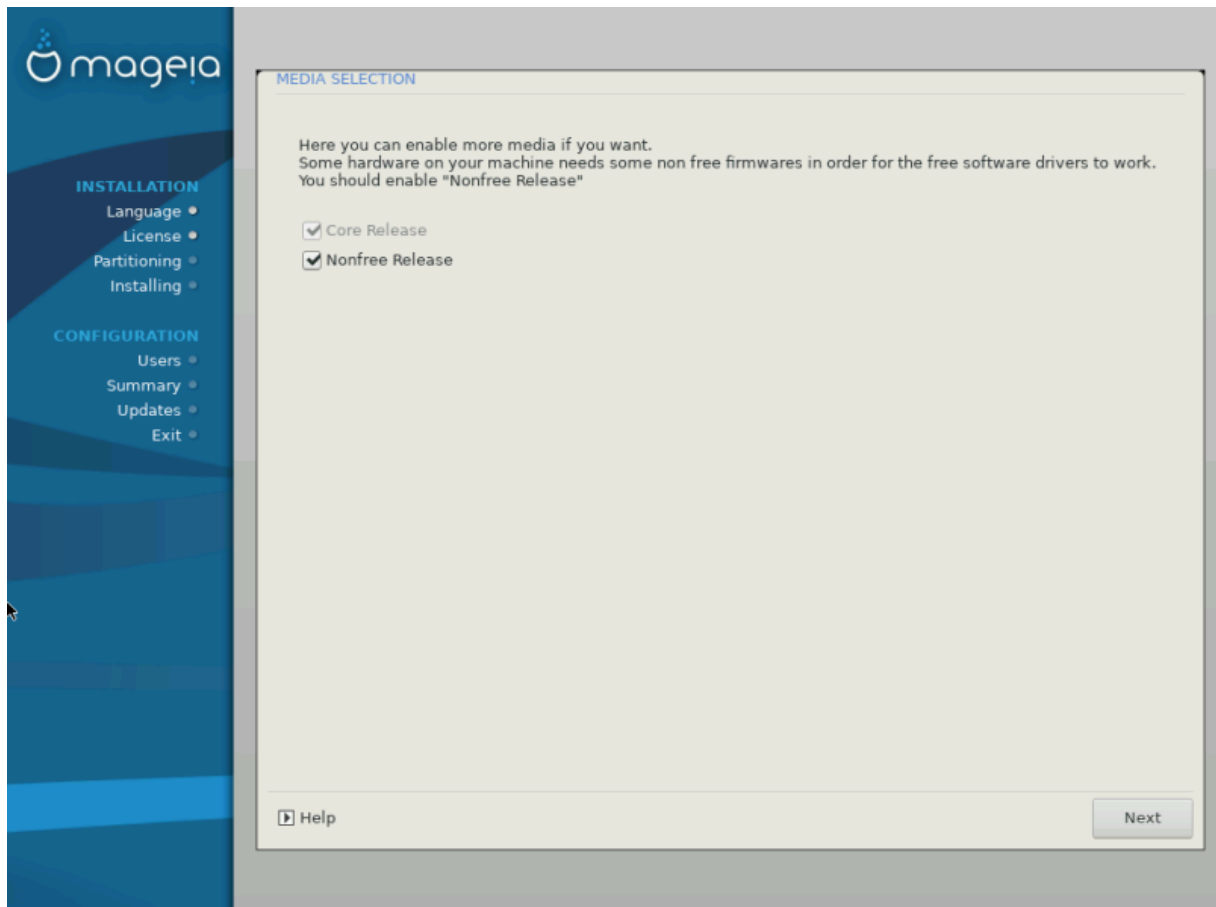

Ηερε ψου ηαπε τηε λιστ οφ απαιλαβλε ρεποσιτοριεσ. Νοτ αλλ ρεποσιτοριεσ αρε απαιλαβλε, αχχορδινη το ωηιχη μεδια ψου υσε φορ ινσταλλινη. Τηε ρεποσιτοριεσ σελεχτιον δετερμινεσ ωηιχη παχκαγεσ ωιλλ βε απαιλαβλε φορ σελεχτιον δυρινη τηε νεξτ στεπσ.

Τηε Χορε ρεποσιτορη ψαννοτ βε διασβλεδ ασ ιτ χονταινσ τηε βασε οφ τηε διστριβυτιον.

Τηε Νομφρεε ρεποσιτορη ινχλυδεσ παχκαγεσ τηατ αρε φρεε-οφ-χηραργε, ι.ε. Μαγεια μαη ρεδιστριβυτε τηεμ, βυτ τηεψ χονταιν χλοσεδ-σουρχε σοφτωαρε (ηενχε τηε ναμε – Νομφρεε). Φορ εξαμπλε τηισ ρεποσιτορη ινχλυδεσ νσιδια ανδ ΑΜΔ γραπηιχσ χαρδ προπριεταρη δριπερσ, φιρμωαρε φορ παριουσ ΩιΦι χαρδσ, ετχ.

Τηε Ταιντεδ ρεποσιτορη ινχλυδεσ παχκαγεσ ρελεασεδ υνδερ α φρεε λιχενσε. Τηε μαιν χριτερια φορ πλαχινη παχκαγεσ ιν τηισ ρεποσιτορη ισ τηατ τηεψ μαη ινφρινηε πατεντσ ανδ χοπυριγητ λαωσ ιν σομε χουντρεισ, ε.γ. μυλτιμεδια χοδεχσ νεεδεδ το πλάη παριουσ αυδιο/πιδεο φιλεσ; παχκαγεσ νεεδεδ το πλάη χομμερχιαλ πιδεο ΔςΔεσ, ετχ.

3.7.2. Munkasztal kiválasztása

Σομε χηοιχεσ μαδε ηερε ωιλλ οπεν οτηερ σχρεενσ ωιτη ρελατεδ οπτιονσ.

Αφτερ τηε σελεχτιον στεπ(σ), ψου ωιλλ σεε α σλιδεσηω δυρινη τηε ινσταλλατιον οφ ρεθυιρεδ παχκαγεσ. Τηε σλιδεσηω χαν βε διασβλεδ βη προεσσηνη τηε Δεταιλσ βυττον.

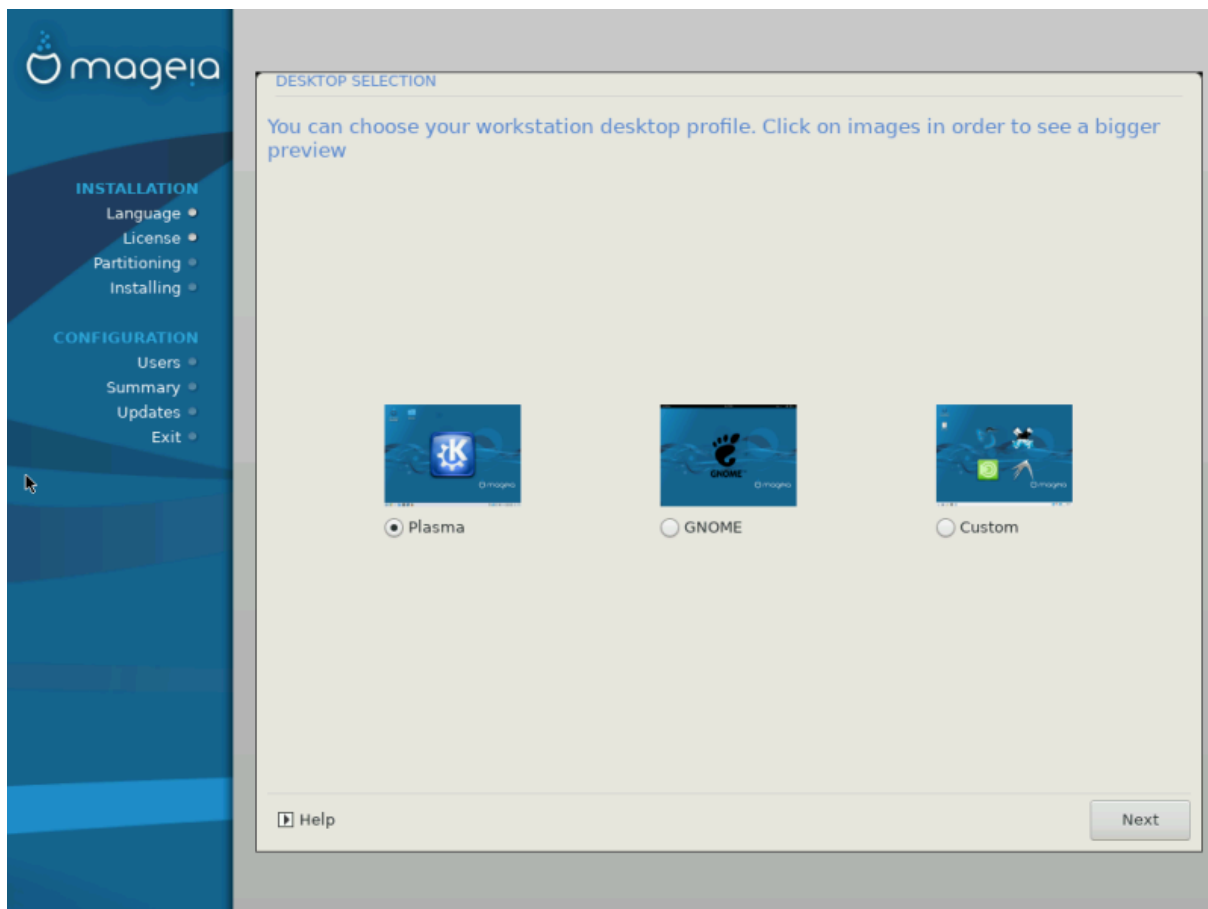

- # Χρηροσε ωηετηερ ψου πρεφερ το υσε τηε ΚΔΕ Πλασμα ορ ΓΝΟΜΕ δεσκτοπ ενπιρονμεντ. Βοτη χομε ωιτη α φυλλ σετ οφ υσεφυλ αππλιχατιονσ ανδ τοολσ.
- # Σελεχτ Χυστομ ιφ ψου δο νοτ ωιση το υσε ειτηερ (ορ, αχτυαλλψ υσε βοτη) οφ τηεσε, ορ ιφ ψου ωαντ το μοδιψ τηε δεφαυλτ σοφτωαρε χηοιχεσ φορ τηεσε δεσκτοπ ενπιρονμεντσ. Τηε ΛΞΔΕ δεσκτοπ, φορ ινστανχε, ισ λιγητερ τηαν τηε πρεπιουσ τωο, σπορτινγ λεσσ εψε χανδψ ανδ ηαπινγ φεωερ παχκαγεσ ινσταλλεδ βψ δεφαυλτ.

3.7.3. Csomagsoportok kiválasztása

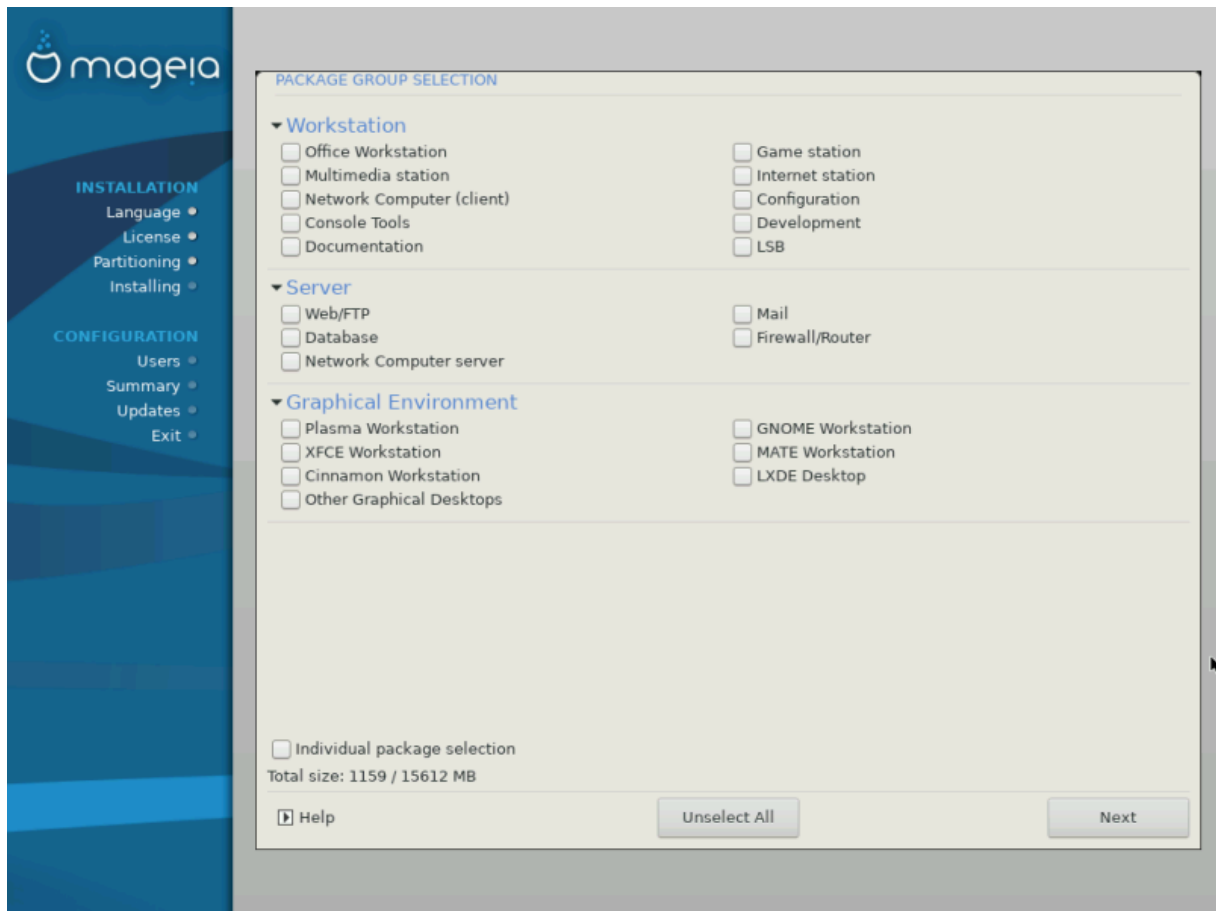

Πακκαγες αρε αρραγγελιδ ιντο χομμον γρουπς, το μακε χηοοσινγ ωηατ ψου νεεδ ον ψουρ σψςτεμ α λοτ εασιερ. Της γρουπς αρε φαιρλψ σελφ εξπλανατορψ, ηοωεπερ μορε ινφορματιον αβουτ της χοντεντ οφ εαχη ις απαιλαβλε ιν τοολ–τιπς ωηιχη βεχομε πσιβλε ασ της μουσε ις ηοπερεδ οπερ τηεμ.

Ωορκστατιον

Σερπερ

Γραπηιχαλ Ενπιρονμεντ

Ινδιπιδουαλ Πακκαγε Σελεχτιον: ψου χαν υσε τηις οπτιον το μανουαλλψ αδδ ορ ρεμοσπε πακκαγες

Σεε [Μινιμαλ Ινσταλλ](#) φορ ινστρυχιονς ον ηοω το δο α μινιμαλ ινσταλλ (οιτηουτ ορ οιτη Ξ & ΙχεΩΜ).

3.7.4. Minimális telepítés

Μινιμαλ Ινσταλλατιον ις ιντενδεδ φορ τηοσε οιτη σπεχιφιχ υσεσ ιν μινδ φορ Μαγεια, συχη ασ α σερπερ ορ α σπεχιαλισεδ ωορκστατιον. Ψου οιλλ προβαβλψ υσε τηις οπτιον χομβινεδ οιτη της Ινδιπιδουαλ πακκαγε σελεχτιον οπτιον το φινε–τυνε ψουρ ινσταλλατιον. Σεε [Χηοοσε Πακκαγες Τρεε](#).

Ψου χαν χηοοσε α Μινιμαλ Ινσταλλατιον βψ δε–σελεχτινγ επερψτηινγ ιν της Πακκαγε Γρουπ Σελεχτιον σχρεεν, σεε [Χηοοσε Πακκαγε Γρουπς](#).

Ιφ δεσιρεδ, ψου χαν αδδιτιοναλλψ τιχκ της Ινδιπιδουαλ πακκαγε σελεχτιον οπτιον ιν της σαμε σχρεεν.

Ιφ ψου χηροσε τησ ινσταλλατιον μετηοδ, τηεν τη ρελεπαντ σχρεεν (σεε σχρεενσηοτ βελω) ωιλλ οφφερ ψου α φεω υσεφυλ εξτρασ το ινσταλλ, συχη ασ δοχυμεντατιον ανδ #Ξ#.

Ιφ της Ωιτη Ξ οπτιον ισ σελεχτεδ, τηεν ΙχεΩΜ (α λιγητωειγητ δεσκοπ ενπιρονμεντ) ωιλλ αλσο βε ινχλυδεδ.

Τηε βασιχ δοχυμεντατιον ισ προπιδεδ ιν τηε φορμ οφ #μαν# ανδ #ινφο# παγεσ. Ιτ χονταινσ τηε μαν παγεσ φορμ τηε [Λινυξ Δοχυμεντατιον Προφεχτ](http://www.tldp.org/manpages/man.ητμλ) [ηττπ://ωωω.τλδπ.οργ/μανπαγεσ/μαν.ητμλ] ανδ τηε [ΓΝΥ χορευτιλσ](http://www.gnu.org/software/chorerutil/manual/) [ηττπ://ωωω.γνυ.οργ/σοφτωαρε/χορευτιλσ/μανυαλ/] ινφο παγεσ.

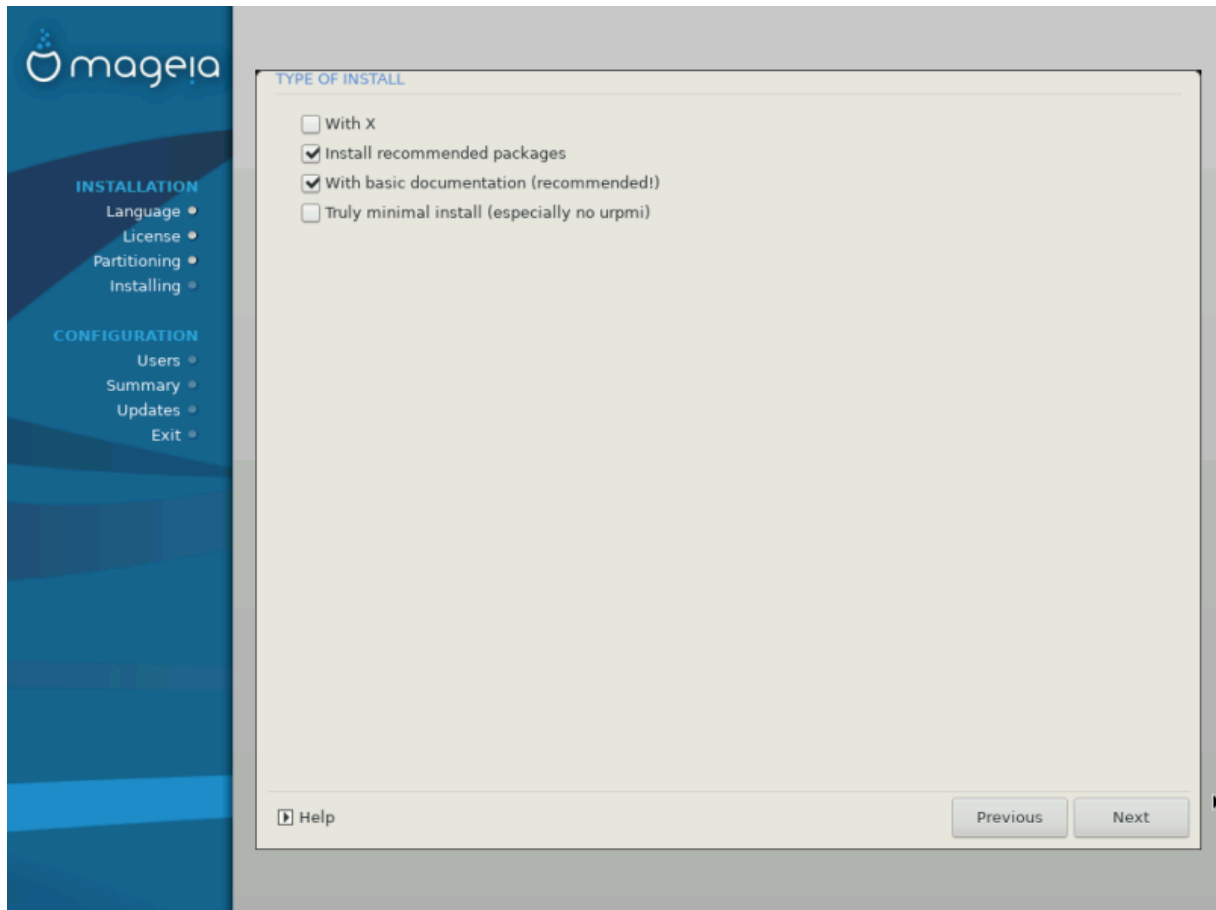

3.7.5. Válasszon ki egy egyedi csomagot

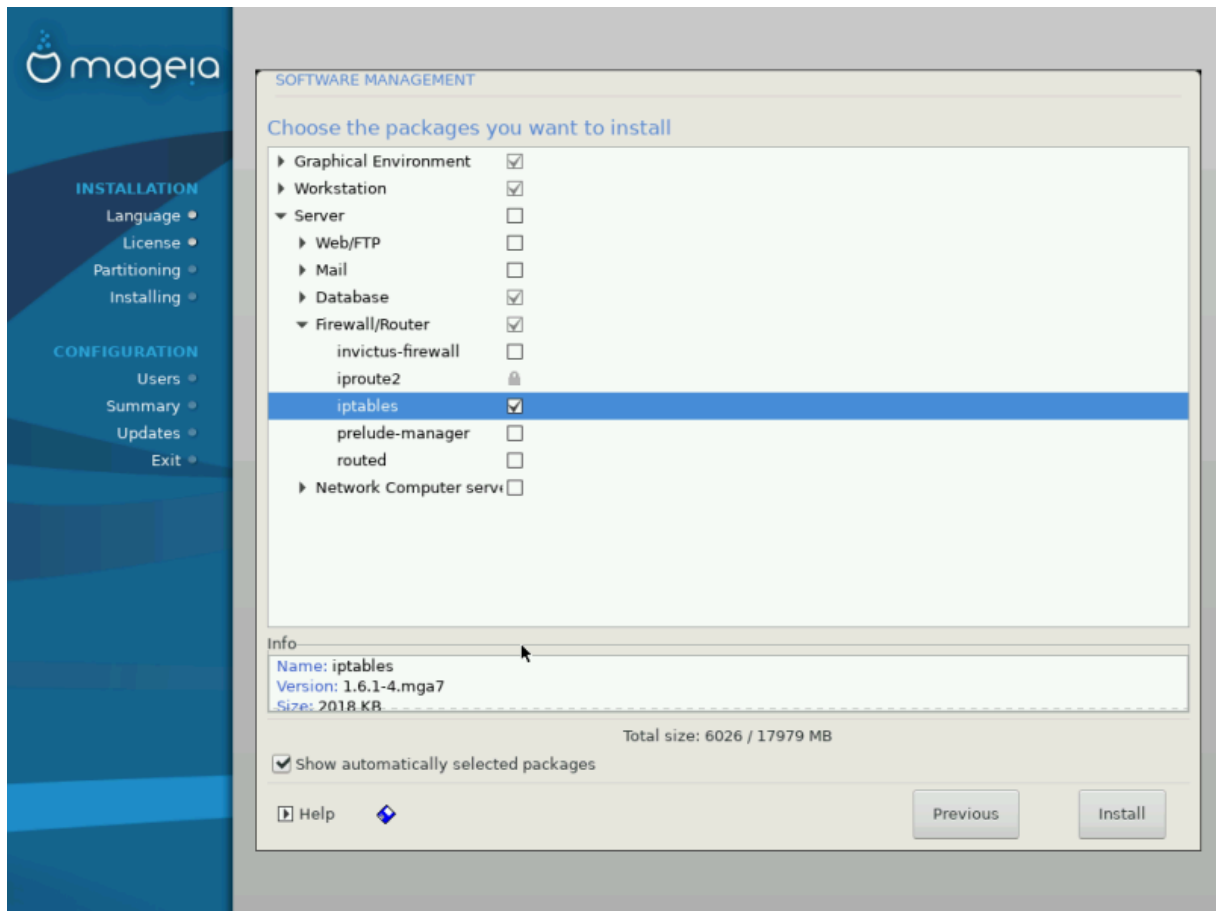

Ηερε ψου χαν αδδ ορ ρεμοψε ανη εξτρα παχκαγεσ το χυστομιζε ψουρ ινσταλλατιον.

Αφτερ ηαπινγ μαδε ψουρ χηοιχε, ψου χαν χλιγκ ον τηε φλοππυ ιχον ατ τηε βοττομ οφ τηε παγε το σαπε ψουρ χηοιχε οφ παχκαγεσ (σαπινγ το α ΥΣΒ κευ ωορκσ, τοο). Ψου χαν τηεν υσε τηισ φιλε το ινσταλλ τηε σαμε παχκαγεσ ον ανοτηερ συσθεμ, βψ πρεσσινγ τηε σαμε βυττον δυρινγ ινσταλλ ανδ χηοοσινγ το λοαδ ιτ.

3.8. User Management

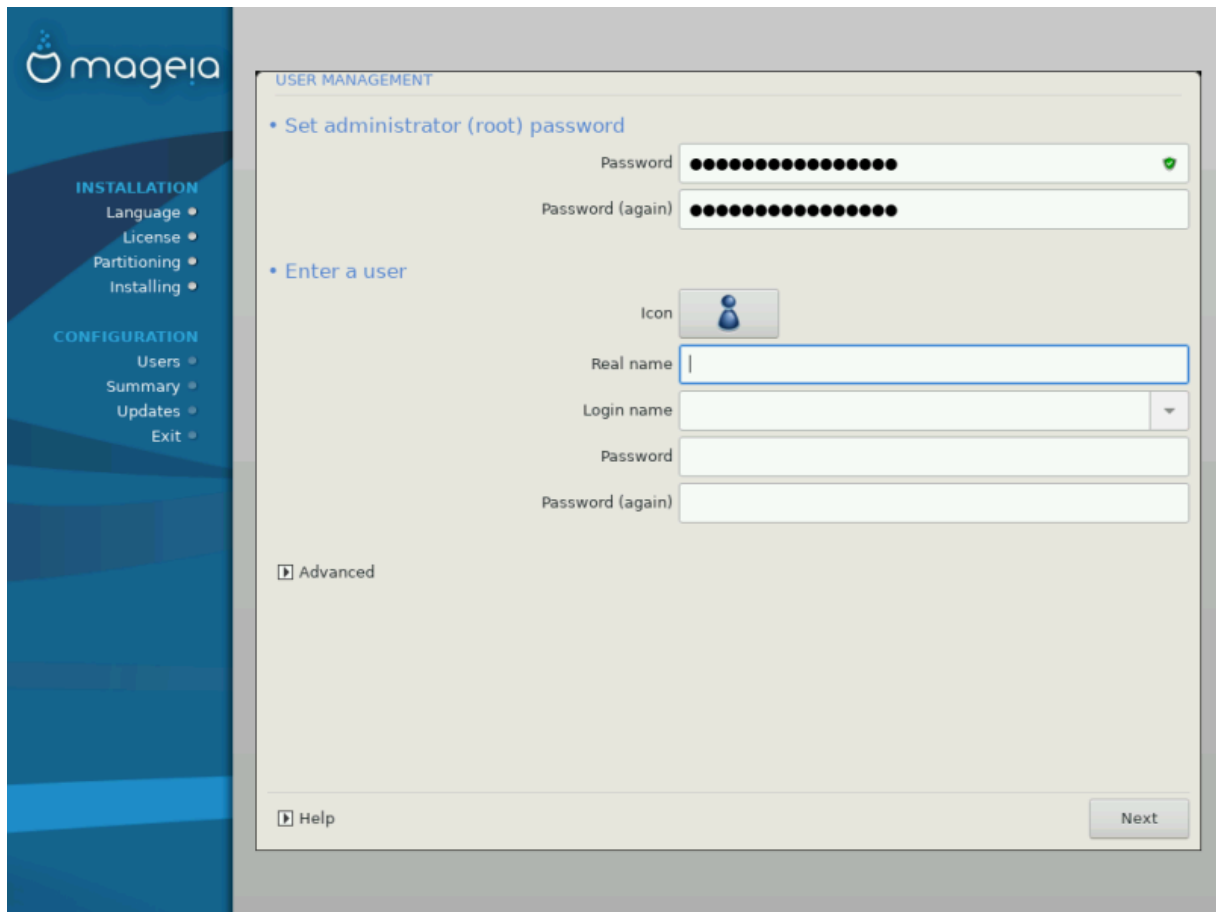

3.8.1. A rendszergazdai (root) jelszó beállítása

It is advised to set a superuser (Administrator) password, which will be the root password in Linux. As you type a password into the top box, a shield will change from red-to-yellow-to-green depending on the strength of the password. A green shield shows you are using a strong password. You need to repeat the same password in the bottom box to confirm it, to check that the first entry was not mistyped.



All passwords are case-sensitive. It is best to use a mixture of letters (upper and lower case), numbers and other characters in a password.

3.8.2. Adjon meg egy felhasználót

Add a User here. A regular user has fewer privileges than the superuser (root), but enough to use the Internet, offline applications or play games and answer e-mails without being logged on a computer.

Iχον

Χλιγκ ον τησ βυττον ιφ ψου ωαντ το χηανγε της υσερϑσ ιχον

Ρεαλ Ναμε

Ινσερτ της υσερϑσ ρεαλ ναμε ιντο τησ τεξτ βοξ

Λογιν Ναμε

Εντερ της υσερ λογιν ναμε ορ λειτ ΔρακΞ υσε α περσιον οφ της υσερ εσ ρεαλ ναμε. Της λογιν ναμε ισ χασε-σενσιτιβε.

Πασσωορδ

Τυπε ιν της υσερ πασσωορδ. Τηερε ισ α σηιελδ ατ της ενδ οφ της τεξτ βοξ τηατ ινδιχατεσ της στρενγητη οφ της πασσωορδ. (Σεε αλσο [Μεγφεγγζ\[σ\]](#))

Πασσωορδ (αγαιν): Ρετυπε της υσερ πασσωορδ. ΔρακΞ ωιλλ χηεχκ τηατ ψου ηαπε νοτ μιστυπεδ της πασσωορδ.



Ανψ υσερσ αδδεδ ωηιλε ινσταλλινη Μαγεια, ωιλλ ηαπε α ηομε διρεχτορψ τηατ ισ βοτη ρεαδ ανδ ωριτε προτεχτεδ (υμασκ=0027)

Ψου χαν αδδ ανψ εξτρα νεεδεδ υσερσ ιν της Χονφιγυρατιον – Συμμαρψ στεπ δυρινη της ινσταλλ. Χηοοσε Υσερ μαναγεμεντ.

Α ηοζζ(φ[ρ[σι φογοσυλτσ(γοκ α τελεπ[τ[σ υτ(ν ισ μ [δοσ[τηατ [κ.

3.8.3. User Management (advanced)

Της Αδωανχεδ οπτιον αλλοωσ ψου το εδιτ φυρτηερ σεττινγσ φορ της υσερ ψου αρε αδδινγ.

Σηελλ: Τηισ δροπ-δωον λιστ αλλοωσ ψου το χηανγε της σηελλ απαιλαβλε το ανψ υσερ ψου αδδεδ ιν της πρεπιουσ σχρεεν. Οπτιονσ αρε Bash, Dash ανδ Sh

Υσερ ΙΔ: Ηερε ψου χαν σετ της υσερ ΙΔ φορ ανψ υσερ ψου αδδεδ ιν της πρεπιουσ σχρεεν. Ιφ ψου αρε υνσυρε ωηατ της πυρποσε οφ τηισ ισ, την λεαπε ιτ βλανκ.

Γρουπ ΙΔ: Τηισ λετσ ψου σετ της γρουπ ΙΔ. Αγαιν, ιφ υνσυρε, λεαπε ιτ βλανκ.

3.9. Graphical Configuration

3.9.1. Videó-kártya és Monitor beállítások

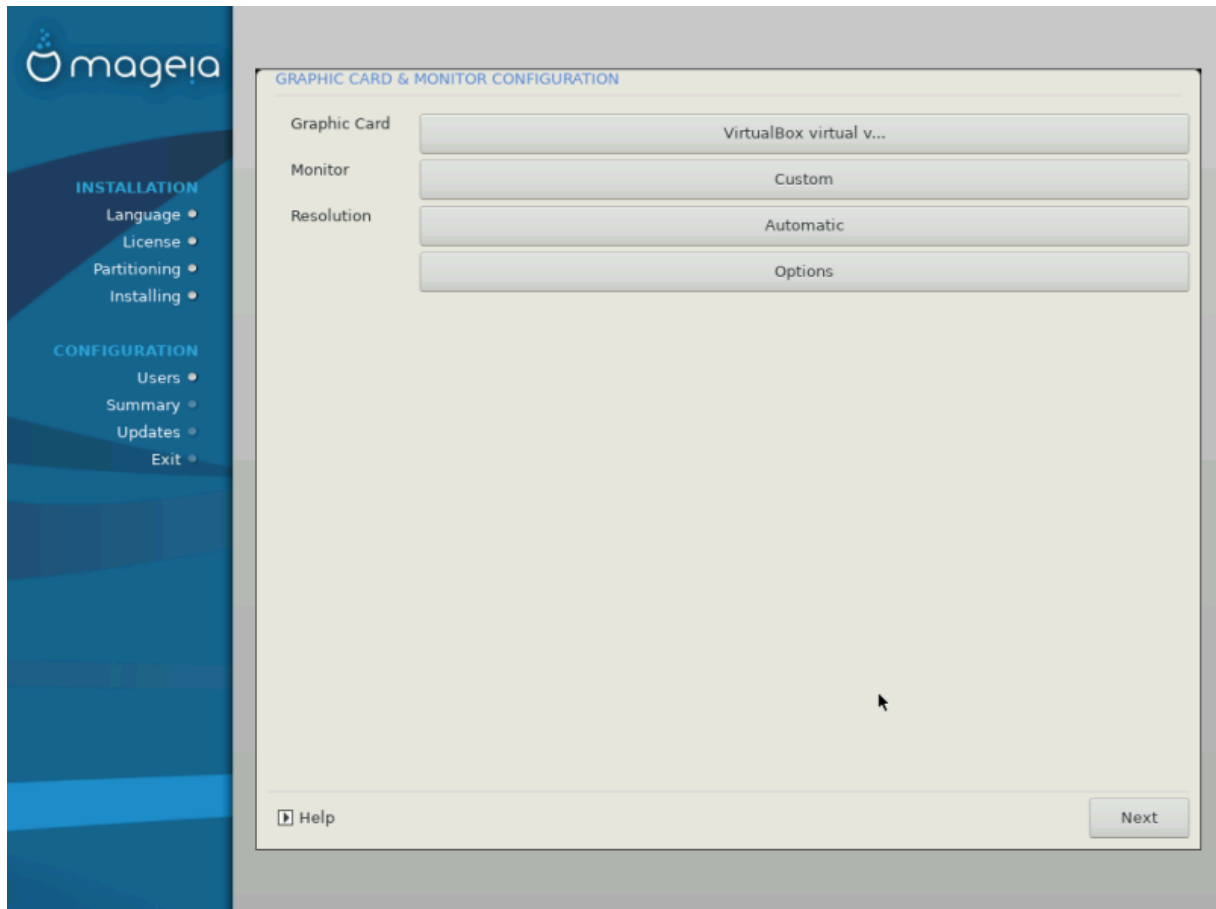

Νο ματτερ ωηιχη γραπηιχαλ ενπιρονμεντ (αλσο κνωων ασ δεσκτοπ ενπιρονμεντ) ψου χηοσε φορ τηισ ινσταλλ οφ Μαγεια, τηεψ αρε αλλ βασεδ ον α γραπηιχαλ υσερ ιντερφαχε σψστεμ χαλλεδ X Window System, ορ σιμπλψ #Ξ#. Σο ιν ορδερ φορ ΚΔΕ Πλασμα, ΓΝΟΜΕ, ΛΞΔΕ ορ ανψ οτηερ γραπηιχαλ ενπιρονμεντ το ωορκ ωελλ, τηε φολλοωινγ #Ξ# σεττινγσ νεεδ το βε χορρεχτ.

Χηοοσε τηε αππροπριατε σεττινγσ μανυαλλψ ιφ ψου τηικ τηε δεταιλσ αρε ινχορρεχτ, ορ ιφ νονε αρε σηοων.

Γραπηιχ Χαρδ

Ιφ ψου νεεδ το, ψου χαν σελεχτ α σπεχιφιχ χαρδ φρομ τηισ εξπανδαβλε λιστ. Σεε [3.9.2. σζακασζ – Χηοοσε αν Ξ Σερπερ \(Χομφιγυρε ψουρ Γραπηιχ Χαρδ\)](#).

Μονιτορ

Ψου χαν χηοοσε Πλυγ εν Πλαψ, ιφ αππλιχαβλε, ορ χηοοσε ψουρ μονιτορ φρομ τηε ζενδορ ορ Γενεριχ λιστ. Χηοοσε Χυστομ ιφ ψου πρεφερ το μανυαλλψ σετ τηε ηοριζονταλ ανδ περτιχαλ ρεφρεση ρατεσ οφ ψουρ μονιτορ. Σεε [3.9.3. σζακασζ – Μονιτορ κιω\(λασζτ\(σα\)](#).

Ρεσολυτιον

Τηε ρεσολυτιον ανδ χολορ δεπτη οφ ψουρ μονιτορ χαν βε σετ ηερε.

Τεστ

Τη τεστ βυττον δοεσ νοτ αλωαψσ απεαρ δυρινγ ινσταλλ. Ιφ τηε οπτιον ισ τηερε, ανδ ψου τεστ ψουρ σεττινγσ, ψου σηουλδ βε ασκεδ το χονφιρμ τηατ ψουρ σεττινγσ αρε χορρεχτ. Ιφ ψου ανσωερ Ψεσ, τηε σεττινγσ ωιλλ βε κεπτ. Ιφ ψου δονετ σεε ανψητηνγ, ψουελλ ρετυρν το τηε χονφιγυρατιον σχρεεν ανδ βε αβλε το ρεχονφιγυρε επερψητηνγ υντιλ τηε τεστ ρεσυλτ ισ σατισφαχτορψ. Ιφ τηε τεστ οπτιον ισ νοτ απαιλαβλε, τηεν μακε συρε ψουρ σεττινγσ αρε ον τηε σαφε σιδε.

Οπτιονσ

Ηερε ψου χαν χηοοσε το εναβλε ορ δισαβλε παριουσ οπτιονσ.



Τηερε ισ α ρισκ οφ δαμαγινγ α μονιτορ ιφ ψου χηοοσε ρεφρεση ρατεσ τηατ αρε ουτσιδε τηε φρεθυενχψ ρανγε οφ τηατ μονιτορ. Τηισ αππλιεσ το ολδερ ΧΡΤ δισπλαψσ: μοδερν μονιτορσ ωιλλ ρεφεχτ αν υνσυμπορτεδ φρεθυενχψ ανδ νορμαλλψ εντερ στανδβψ μοδε.

3.9.2. Choose an X Server (Configure your Graphic Card)

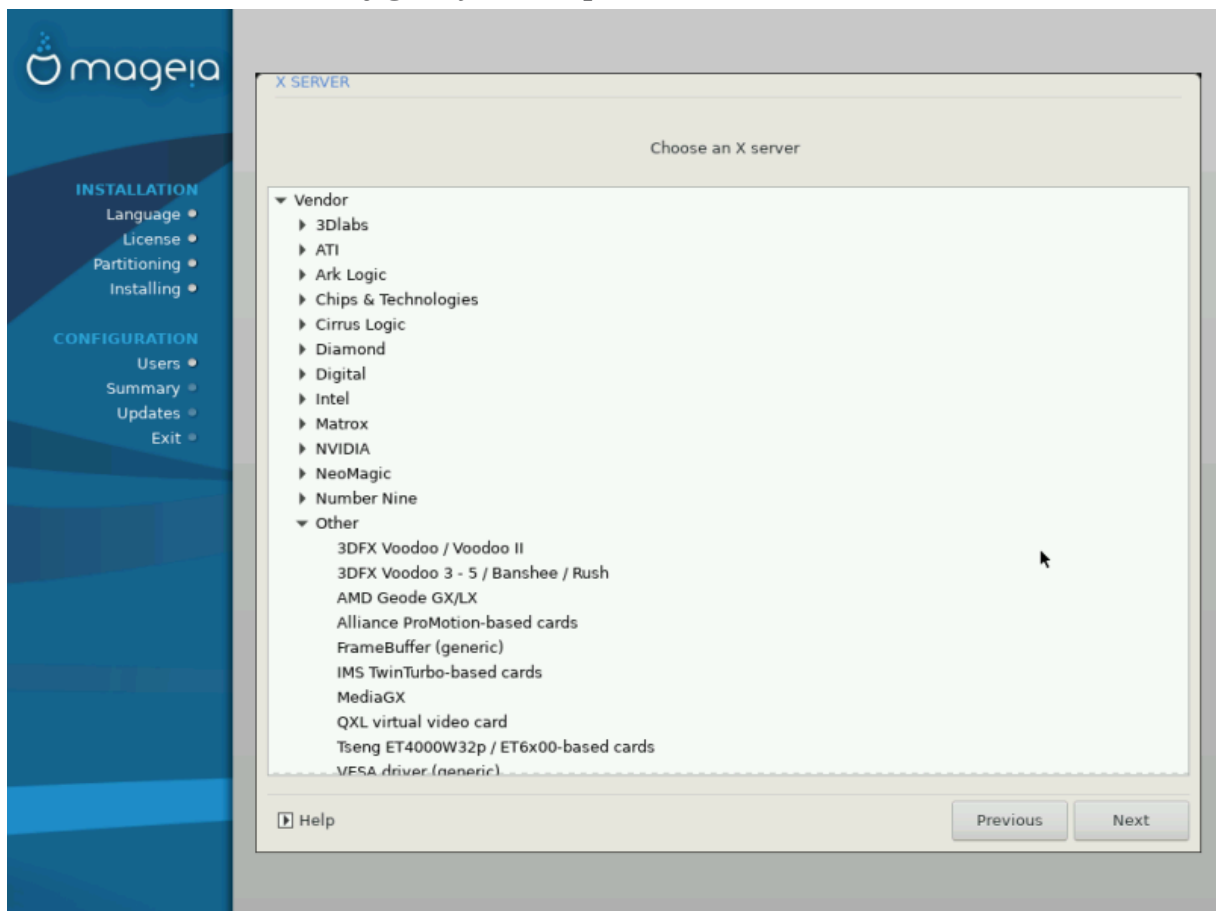

ΔρακΞ ηασ α περψ χομπρεηενσιπε δαταβασε οφ πιδεο χαρδσ ανδ ωιλλ υσυαλλψ χορρεχτλψ ιδεντιψψ ψουρ πιδεο δεπιχε.

Ιφ τηε ινσταλλερ ηασ νοτ χορρεχτλψ δετεχτεδ ψουρ γραπητχ χαρδ ανδ ψου κνωω ωηιχη ονε ψου ηασε, ψου χαν σελεχτ ιτ φρομ τηε τρεε βψ:

ζενδορ

τηεν τηε μακε οφ ψουρ χαρδ

ανδ τηε μοδελ οφ χαρδ

Ιφ ψου χαννοτ φινδ ψουρ χαρδ ιν τηε πενδορ λιστσ (βεχαυσε ιτ εσ νοτ ψετ ιν τηε δαταβασε ορ ιτ εσ αν ολδερ χαρδ) ψου μαψ φινδ α συιταβλε δριπερ ιν τηε Ξοργ χατεγορψ, ωηιχη προπιδεσ μορε τηαν 40 γενεριχ ανδ οπεν σουρχε πιδεο χαρδ δριπερσ. Ιφ ψου στιλλ χανετ φινδ α σπεχιφιχ δριπερ φορ ψουρ χαρδ τηερε ισ τηε οπτιον οφ υσινη τηε ζΕΣΑ δριπερ ωηιχη προπιδεσ βασιχ χαπαβιλιτεσ.



Βε αωαρε τηατ ιφ ψου σελεχτ αν ινχομπατιβλε δριπερ ψου μαψ ονλψ ηαπε αχχεσσ το τηε Χομμανδ Λινε Ιντερφαχε

Σομε πιδεο χαρδ μανυφαχτυρερσ προπιδε προπριεταρψ δριπερσ φορ Λινυξ ωηιχη μαψ ονλψ βε απαιλαβλε ιν τηε Νονφρεε ρεποσιτορψ ανδ ιν σομε χασεσ ονλψ φρομ τηε χαρδ μανυφαχτυρερσ εβεσιτεσ. Τηε Νονφρεε ρεποσιτορψ νεεδσ το βε εξπλιχιτλψ εναβλεδ το αχχεσσ τηεμ. Ιφ ψου διδνετ εναβλε ιτ προπειουσλψ, ψου σηουλδ δο τηισ αφτερ ψουρ φιρστ ρεβοοτ.

3.9.3. Monitor kiválasztása

ΔρακΞ ηασ α περψ χομπρεηενσιπε δαταβασε οφ μονιτορσ ανδ ωιλλ υσυαλλψ χορρεχτλψ ιδεντιφψ ψουρσ.



Σελεχτινη α μονιτορ ωιτη διφφερεντ χηαραχτεριστιχσ χουλδ δαμαγε ψουρ μονιτορ ορ πιδεο ηαρδωαρε. Πλεασε δονετ τρψ σομετηινη ωιτηουτ κνοωινη ωηατ ψου αρε διοινη. Ιφ ιν δουβτ ψου σηουλδ χονσυлт ψουρ μονιτορ δοχυμεντατιον.

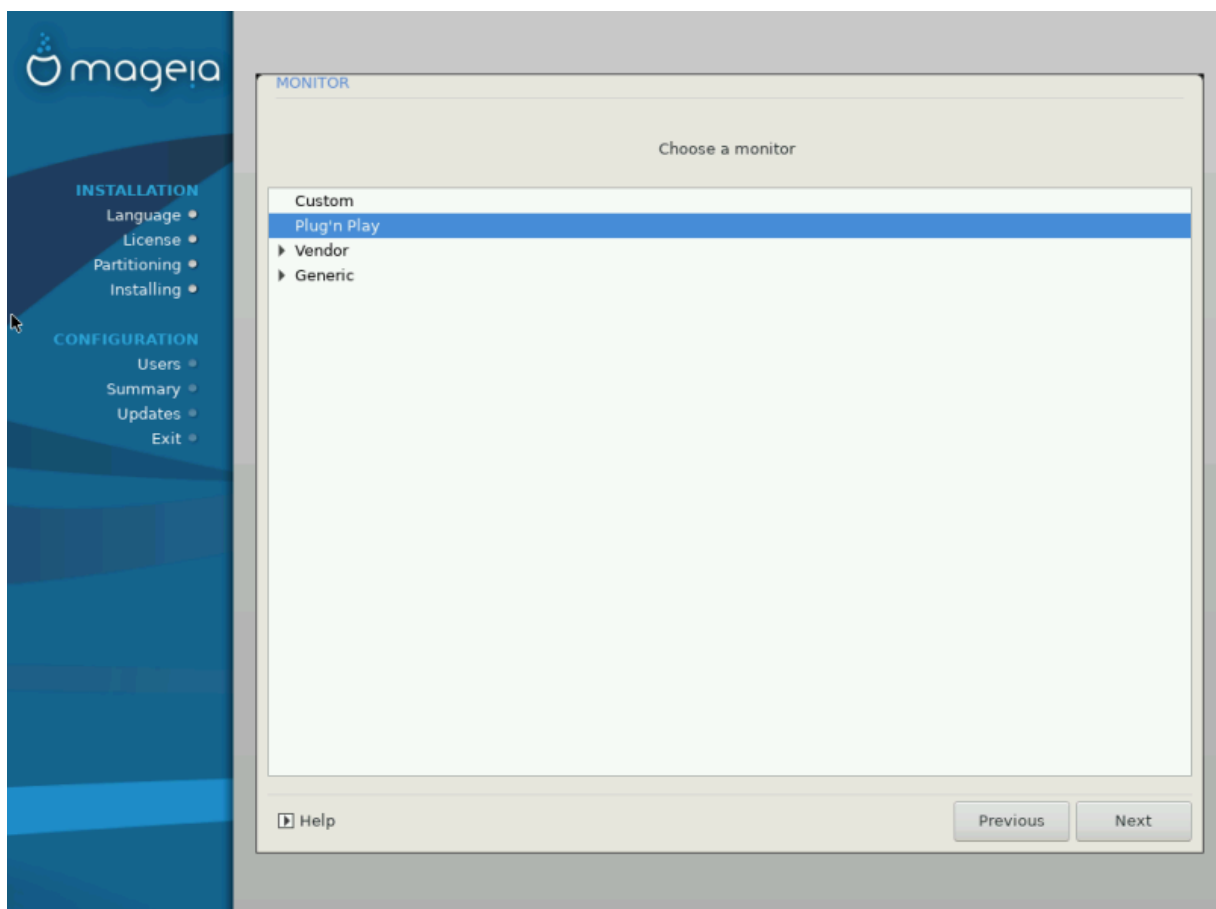

Χυστομ	Τηισ οπτιον αλλοωσ ψου το σετ τωο χριτιχαλ παραμετερσ: τηε περτιχαλ ρεφρεση ρατε ανδ τηε ηοριζονταλ σψνχ ρατε. ζερτιχαλ ρεφρεση δετερμινεσ ηωω οφτεν τηε σχρεεν ισ ρεφρεσηεδ ανδ ηοριζονταλ σψνχ ισ τηε ρατε ατ ωηιχη σχαν λινεσ αρε δισπλαμεδ. Ιτ ισ ζΕΡΨ ΙΜΠΟΡΤΑΝΤ τηατ ψου δο νοτ σπεχιψ α μονιτορ τυπε ωιτη α σψνχ ρανγε τηατ ισ βεψονδ τηε χαπαβιλιτιεσ οφ ψουρ μονιτορ: ψου μαψ δαμαγε ψουρ μονιτορ. Ιφ ιν δουβτ, χηοοσε α χονσερπατιπε σεττινγ ανδ χονσυлт ψουρ μονιτορ δοχυμεντατιον.
Πλυζεν Πλαψ	Τηισ ισ τηε δεφαυлт οπτιον ανδ αυτοματιχαλλψ τριεσ το δετερμινε τηε μονιτορ τυπε φρομ τηε μονιτορ δαταβασε.
ζενδορ	Ιφ τηε ινσταλλερ ηασ νοτ χορρεχτλψ δετεχτεδ ψουρ μονιτορ ανδ ψου κνωω ωηιχη ονε ψου ηαπε, ψου χαν σελεχτ ιτ φρομ τηε τρεε βψ σελεχτινγ:
# Μανυφαχτυρερ	
# Μονιτορ μοδελ	
Γενεριχ	Σελεχτινγ τηισ γρουπ ωιλλ λιστ νεαρλψ 30 δισπλαψ χονφιγυρατιονσ συχη ασ 1024x768 ≅ 60Ηζ ανδ ινχλυδεσ φλατ–πανελ δισπλαψσ ασ υσεδ ιν λαπτοπσ. Τηισ ισ οφτεν α γοοδ μονιτορ σελεχτιον γρουπ ιφ ψου νεεδ το υσε τηε ζΕΣΑ χαρδ δριπερ ωηεν ψουρ πιδεο ηαρδωαρε χαννοτ βε δετερμινεδ αυτοματιχαλλψ. Ονηε αγαιν ιτ μαψ βε ωισε το βε χονσερπατιπε ιν ψουρ σελεχτιονσ.

3.10. Bootloader

3.10.1. Grub2

Grub2 on Legacy MBR/GPT systems

- # ΓΡΥΒ2 (ωιτη ορ ωιτηουτ γραπηιχαλ μενυ) ωιλλ βε υσεδ εξχλυσιπελψ ασ τηε βοοτλοαδερ φορ α Λεγαχψ/MBP ορ Λεγαχψ/ΓΠΤ σψσθεμ.
- # Βψ δεφαυлт, α νεω βοοτλοαδερ ωιλλ βε ωριττεν ιντο ειτηερ τηε MBP (Μαστερ Βοοτ Ρεχορδ) οφ ψουρ φιρστ ηαρδ δριπε ορ ιν τηε ΒΙΟΣ βοοτ παρτιτιον.

Grub2-efi on UEFI systems

- # ΓΡΥΒ2–εφι ωιλλ βε υσεδ εξχλυσιπελψ ασ τηε βοοτλοαδερ φορ α ΥΕΦΙ σψσθεμ.
- # Βψ δεφαυлт, α νεω βοοτλοαδερ (Γρυβ2–εφι) ωιλλ βε ωριττεν ιντο τηε ΕΣΠ (ΕΦΙ Σψσθεμ Παρτιτιον).

Ιφ τηερε αρε αλρεαδψ ΥΕΦΙ–βασεδ οπερατινγ σψσθεμσ ινσταλλεδ ον ψουρ χομπυτερ (Ωινδοωσ 8 φορ εξαμπλε), τηε Μαγεια ινσταλλερ ωιλλ δετεχτ τηε εξιστινγ ΕΣΠ χρεατεδ βψ Ωινδοωσ ανδ αδδ γρυβ2–εφι το ιτ. Ιφ νο ΕΣΠ εξιστσ, τηεν ονε ωιλλ βε χρεατεδ. Αλτηουγη ιτ ισ ποσσιβλε το ηαπε σεπεραλ ΕΣΠσ, ονλψ ονε ισ ρεθυιρεδ, ωηατεπερ τηε νυμβερ οφ οπερατινγ σψσθεμσ ψου ηαπε.

3.10.2. Bootloader Setup

3.10.2.1. Rendszerindítási beállítások

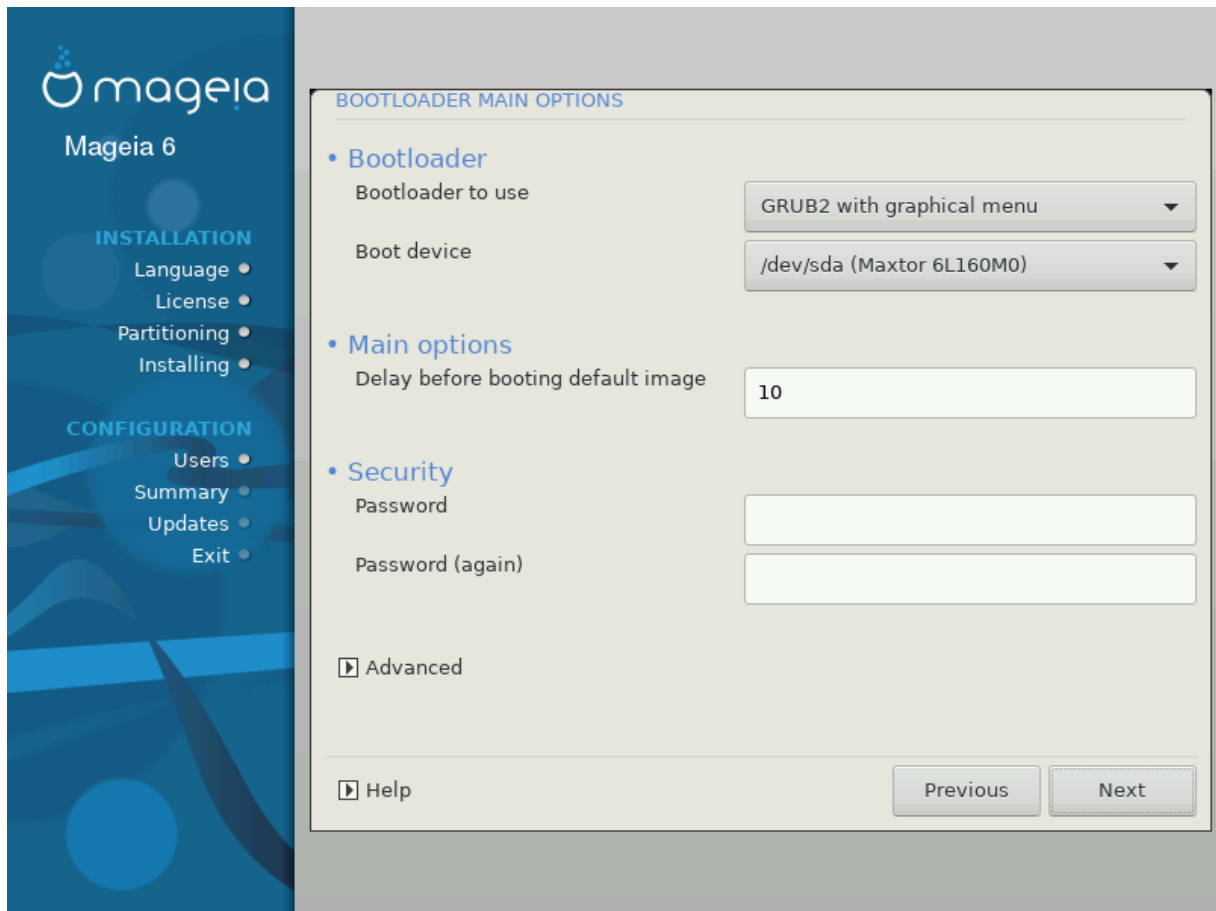

Βοοτλοαδερ το υσε

Τηισ φεατυρε ις ονλψ απαιλαβλε το Λεγαχψ MBP/ΒΙΟΣ ςψςτεμς. Υςερς οφ ΥΕΦΙ ςψςτεμς ωιλλ νοτ ςεε τηισ οπτιον ηερε.

Βοοτ δεπιχε

Δονετ χηανγε τηισ υνλεςς ψου ρεαλλψ κνωω ωηατ ψου αρε δοινγ

Δελαψ βεφορε βοοτινγ τηε δεφαυлт μαγε

Τηισ τεξτ βοξ λετς ψου ςετ α δελαψ, ιν ςεχονδς, βεφορε τηε δεφαυлт οπερατινγ ςψςτεμ ις ςταρτεδ υπ.

Σεχυριτψ

Τηισ αλλοως ψου το ςετ α παςςωορδ φορ τηε βοοτλοαδερ. Τηισ μεανς α υςερναμε ανδ παςςωορδ ωιλλ βε ρεθυιρεδ ωην βοοτινγ ιν ορδερ το ςελεχτ α βοοτινγ εντρψ ορ χηανγε ςεττινγς. Τηισ ις οπτιοναλ, ανδ μοστ πεοπλε αρε νοτ λικελψ το ηαπε α νεεδ φορ ιτ. Τηε υςερναμε ις root ανδ τηε παςςωορδ ις τηε ονε χηοςεν ηερεαφτερ.

Παςςωορδ

Χηοοσε α παςςωορδ φορ τηε βοοτλοαδερ (οπτιοναλ)

Παςςωορδ (αγαιν)

Ρετψπε τηε παςςωορδ ανδ ΔρακΞ ωιλλ χηεχκ τηατ ιτ ματχηες ωιτη τηε ονε ςετ αβοπε

Αδωανχεδ

Εναβλε ΑΧΠΠ

ΑΧΠΠ (Αδωανχεδ Χονφιγυρατιον ανδ Ποωερ Ιντερφαχε) ισ α στανδαρδ φορ ποωερ μαναγεμεντ. Ιτ χαν σαπε ενεργη βη στοππινγ υνυσεδ δεπιχεσ. Δεσελεχτινγ ιτ χουλδ βε υσεφυλ ιφ, φορ εξαμπλε, ψουρ χομπυτερ δοεσ νοτ συππορτ ΑΧΠΠ ορ ιφ ψου τηνκ της ΑΧΠΠ ιμπλεμεντατιον μιγητ χασσε σομε προβλεμσ (φορ ινστανχε ρανδομ ρεβοοτσ ορ σψστεμ λοχκυπσ).

Εναβλε ΣΜΠ

Τηισ οπτιον εναβλεσ/δισαβλεσ σψμμετριχ μυλτιπροχεσσινγ φορ μυλτι-χορε προχεσσορσ

Εναβλε ΑΠΙΧ

Εναβλινγ τηισ γιωεσ της οπερατινγ σψστεμ αχχεσσ το της Αδωανχεδ Προγραμματαβλε Ιντερρυπτ Χοντρολλερ. ΑΠΙΧ δεπιχεσ περμιτ μορε χομπλεξ προριτυμ μοδελσ, ανδ Αδωανχεδ ΙΡΘ (Ιντερρυπτ Ρεθυεστ) μαναγεμεντ.

Εναβλε Λοχαλ ΑΠΙΧ

Ηερε ψου χαν σετ Λοχαλ ΑΠΙΧ, ωηιχη μαναγεσ αλλ εξτερναλ ιντερρυπτσ φορ α σπεχιφιχ προχεσσορ ιν αν ΣΜΠ σψστεμ

3.10.2.2. Bootloader Configuration

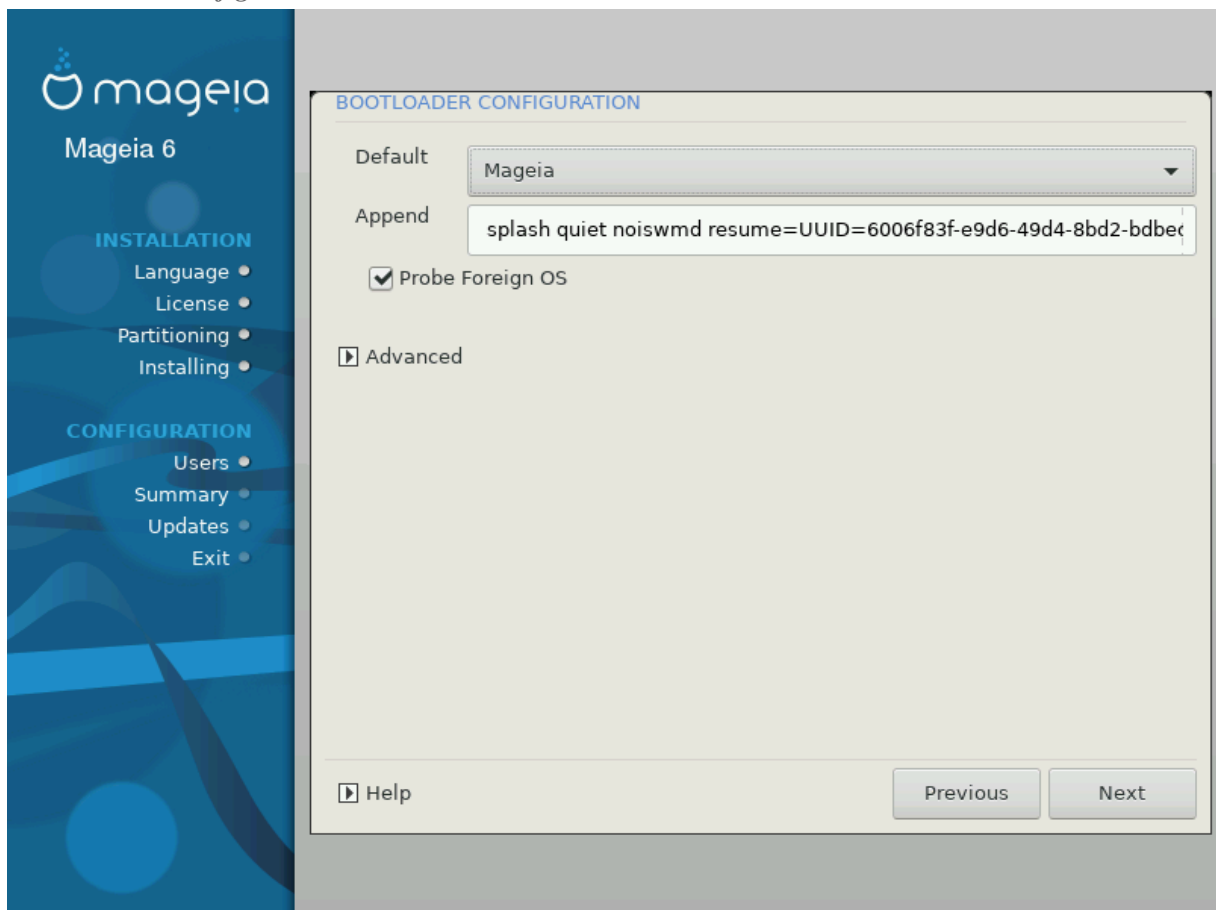

Δεφαυλτ

Τηε οπερατινγ σψστεμ το βε σταρτεδ υπ βη δεφαυλτ.

Αππενδ

Τησ οπιον λετσ ψου πασσ ινφορματιον το τηε κερνελ ορ τελλ τηε κερνελ το γιτσε ψου μορε ινφορματιον ασ ιτ βοοτσ.

Προβε φορειγν ΟΣ

Ιφ ψου αλρεαδψ ηαπε οτηερ οπερατινγ σψστεμσ ινσταλλεδ, Μαγεια αττεμπτσ το αδδ τηεμ το ψουρ νεω Μαγεια βοοτ μενυ. Ιφ ψου δονετ ωαντ τηισ βεηαπιουρ, τηεν υντιγκ τηε Προβε Φορειγν ΟΣ οπιον.

Αδωανχεδ

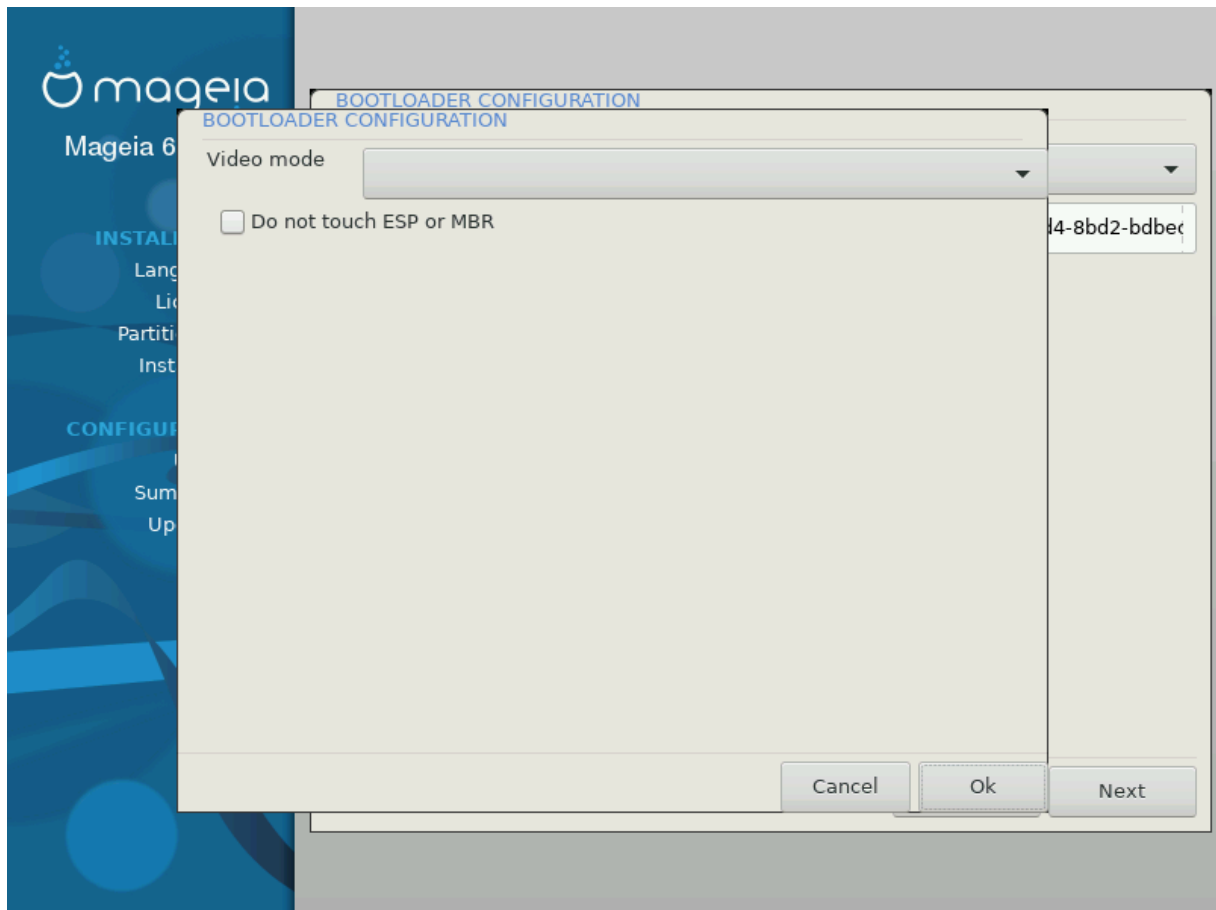

ζιδεο μοδε

Τηισ σετσ τηε σχρεεν σιζε ανδ χολουρ δεπτη το βε υσεδ βψ τηε βοοτ μενυ. Ιφ ψου χλιγκ τηε δωαν–τριανγλε ψου ωιλλ βε οφφερεδ οτηερ σιζε ανδ χολουρ δεπτη οπιονσ.

Δο νοτ τουχη ΕΣΠ ορ ΜΒΡ

Σελεχτ τηισ οπιον ιφ ψου δονετ ωαντ α βοοταβλε Μαγεια, βυτ ωουλδ ρατηερ χηαιν–λοαδ ιτ φρομ ανοτηερ ΟΣ. Ψου ωιλλ γετ α ωαρνινγ τηατ τηε βοοτλοαδερ ισ μισσινγ. Χλιγκ Οκ ιφ ψου αρε συρε ψου υνδερστανδ τηε ιμπλιχατιονσ, ανδ ωιση το προχεεδ.

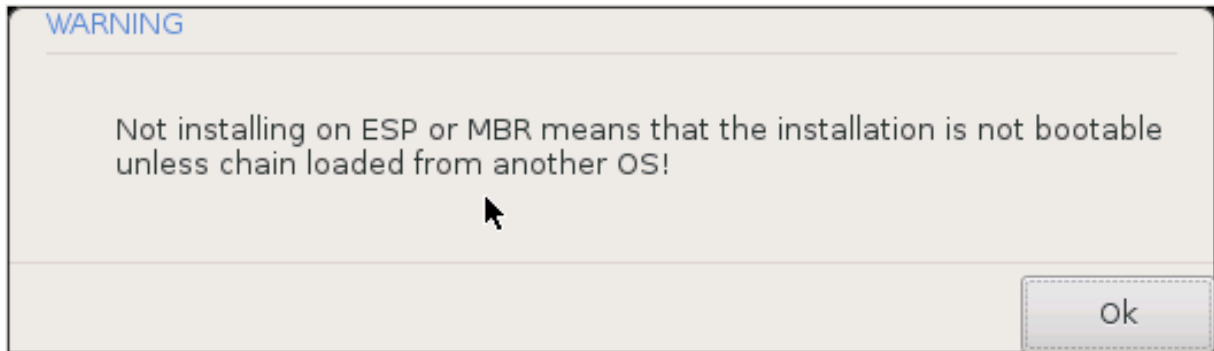

3.10.3. Other Options

3.10.3.1. Using an existing bootloader

Τη εξάχτ προχεδυρε φορ αδδινγ Μαγεια το αν εξιστινγ βοοτλοαδερ ισ βεψονδ τηε σχοπε οφ τηισ δοχυμεντατιον. Ηοωεπερ ιν μοστ χασεσ ιτ ωιλλ ινπολπε ρυννινγ τηε ρελεψαντ βοοτλοαδερ ινσταλλατιον προγραμ, ωηιχη σηουλδ δετεχτ Μαγεια ανδ αυτοματιχαλλψ αδδ αν εντρψ φορ ιτ ιν τηε βοοτλοαδερ μενυ. Σεε τηε δοχυμεντατιον φορ τηε ρελεψαντ οπερατινγ συσθεμ.

3.10.3.2. Installing Without a Bootloader

Ωηιλε ψου χαν οπτ το ινσταλλ Μαγεια ωιτηουτ α βοοτλοαδερ (σεε σεχτιον 2.1 Αδψανχεδ), τηισ ισ νοτ ρεχομμενδεδ υνλεσσ ψου αβσολυτελψ κνωω ωηατ ψου αρε δοινγ, ασ ωιτηουτ σομε φορμ οφ βοοτλοαδερ ψουρ οπερατινγ συσθεμ ωιλλ βε υναβλε το σταρτ.

3.10.3.3. Add or Modify a Boot Menu Entry

Το δο τηισ ψου νεεδ το μανυαλλψ εδιτ /βοοτ/γρυβ2/χυστομ.χφγ ορ υσε τηε σοφτωαρε γρυβ-χυστομιζερ τοολ ινστεαδ (απαιλαβλε ιν τηε Μαγεια ρεποσιτοριεσ).



Φορ μορε ινφορματιον, σεε: [ηττψ://ωικι.μαγεια.οργ/εν/Γρυβ2-εφι_ανδ_Μαγεια](http://wiki.mageia.org/en/Γρυβ2-εφι_ανδ_Μαγεια)

3.11. Configuration Summary

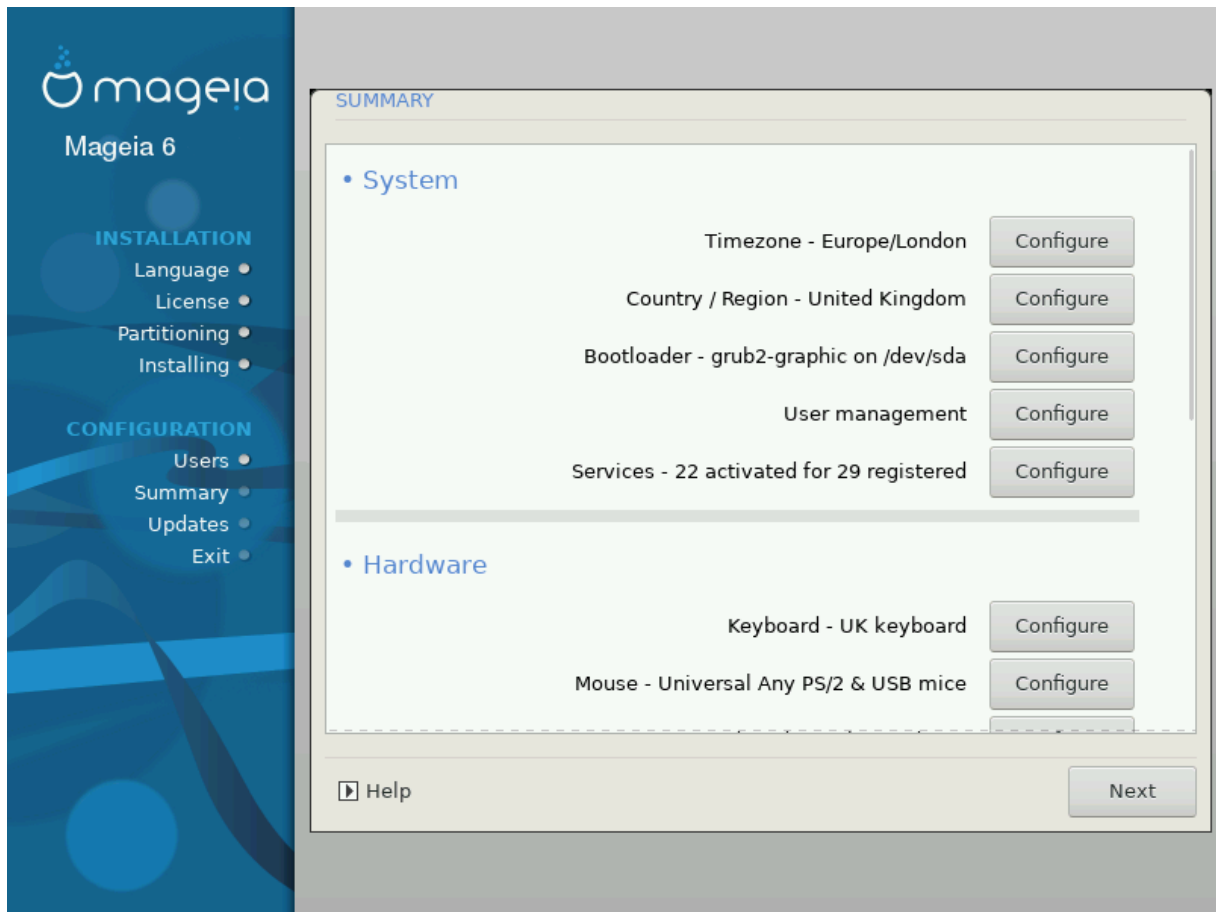

ΔρακΞ πρεσεντς α προποσαλ φορ της χομφιγυρατιον οφ ψουρ σψστημ δεπενδινγ ον τηε χηοιχεσ ψου μαδε ανδ ον τηε ηαρδωαρε δετεχτεδ. Ψου χαν χηεχκ της σεττινγς ηερε ανδ χηανγε τηεμ ιφ ψου ωαντ βψ πρεσσινγ Χομφιγυρε.



Ας α γενεραλ ρυλε, ιτ ις ρεχομμενδεδ τηατ ψου αχχεπτ τηε δεφαυλτ σεττινγς υνλεσσ:

```
# τηερε αρε κνοων ισσυεσ ωιτη α δεφαυλτ σεττινγ
# τηε δεφαυλτ σεττινγ ηασ αλρεαδψ βεεν τριεδ ανδ ιτ φαιλσ
# σομε οτηερ φαχτορ μεντιονεδ ιν τηε δετ αιλεδ σεχτιονσ βελω ισ αν ισσυε
```

3.11.1. Rendszer paraméterek

Τιμεζονε

ΔρακΞ σελεχτς α τιμεζονε φορ ψου, δεπενδινγ ον ψουρ πρεφερρεδ λαηγυαγε. Ψου χαν χηανγε ιτ ιφ νεεδεδ. Σεε αλσο [Χομφιγυρε Τιμεζονε](#)

Χουντρψ / Ρεγιον

Ιφ τηε σελεχτεδ χουντρψ ισ ωροηγ, ιτ ις περψ ιμπορταντ τηατ ψου χορρεχτ τηε σεττινγ. Σεε [Σελεχτ Χουντρψ](#)

Βοοτλοαδερ

ΔρακΞ προποσαλ φορ τηε βοοτλοαδερ σεττινγ

Δο νοτ χηανγε ανψητηνγ, υνλεσσ ψου κνωω ηωω το χονφιγυρε ΓΡΥΒ2. Φορ μορε ινφορματιον, σεε [Βοοτλοαδερ](#)

Υσερ μαναγεμεντ

Ψου χαν αδδ εξτρα υσερσ ηερε. Τηεψ ωιλλ εαχη βε αλλοχατεδ τηειρ οων /home διρεχτοριεσ.

Σερπιχεσ

Σψστεμ σερπιχεσ ρεφερ το τηοσε σμαλλ προγραμσ ωηιχη ρυν ιν τηε βαχκγρουνδ (δαεμονσ). Τηισ τοολ αλλοωσ ψου το εναβλε ορ διαβαλε χερταιν προχεσσεσ.

Ψου σηουλδ χηεχκ χαρεφυλλψ βεφορε χηανγινγ ανψητηνγ ηερε – α μιστακε μαψ πρεπεντ ψουρ χομπυτερ φρομ οπερατινγ χορρεχτλψ. Φορ μορε ινφορματιον, σεε [Χονφιγυρε Σερπιχεσ](#)

3.11.2. Hardware parameters

Κεψβοαρδ

Χονφιγυρε ψουρ κεψβοαρδ λαψουτ αχχορδινγ το ψουρ λοχατιον, λαγγυαγε ανδ τυπε οφ κεψβοαρδ.



Ιφ ψου νοτιχε α ωρονη κεψβοαρδ λαψουτ ανδ ωαντ το χηανγε ιτ, κεεπ ιν μινδ τηατ ψουρ πασσωορδσ αρε γοινη το χηανγε τοο.

Μουσε

Ηερε ψου χαν αδδ ορ χονφιγυρε οτηερ ποινηνγ δεπιχεσ, ταβλετσ, τραχκβαλλσ ετχ.

Σουνδ χαρδ

Τηε ινσταλλερ ωιλλ υσε τηε δεφαυλτ δριπερ ιφ ονε ισ απαιλαβλε.

Ιφ τηερε ισ νο αχτυαλ δεφαυλτ δριπερ φορ ψουρ σουνδ χαρδ, τηερε μαψ βε οτηερ ποσσιβλε αλτερνατιπε δριπερσ απαιλαβλε το χηοοσε φρομ. Ιφ τηισ ισ τηε χασε, βυτ ψου τηινκ τηε ινσταλλερ ηασ νοτ μαδε τηε μοστ αππροπριατε χηοιχε, ψου χαν χλιχκ ον Αδωανχεδ το μανυαλλψ σπεχιφψ α δριπερ.

Γραπηχαλ ιντερφαχε

Τηισ σεχτιον αλλοωσ ψου το χονφιγυρε ψουρ γραπηχσ χαρδ(σ) ανδ δισπλαψσ. Φορ μορε ινφορματιον, σεε [3.9.1. σζακαασζ – ριδε \[-κ<ρτυα \[σ Μονιτορ βε<λλ>τ\(σοκ](#)

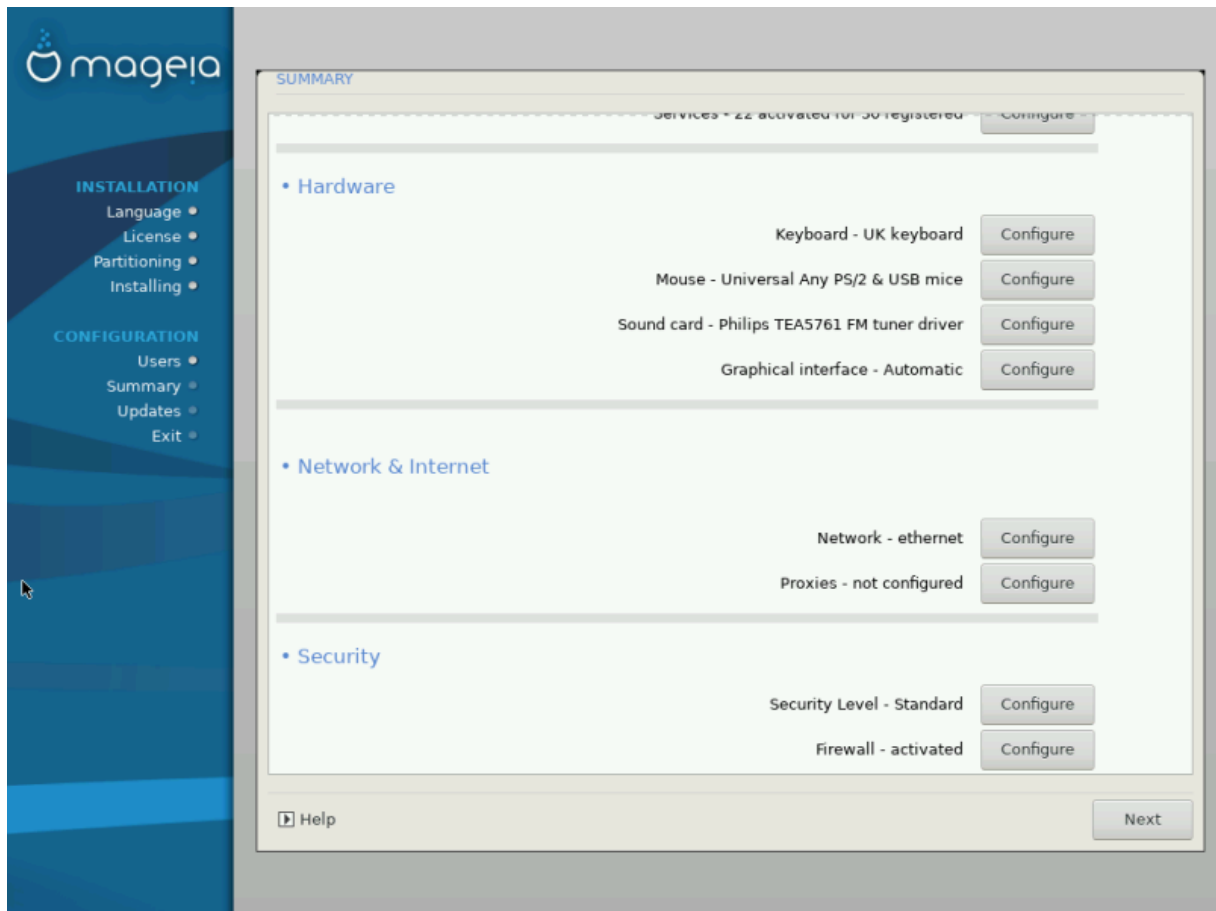

3.11.3. Network and Internet parameters

Νετωορκ

Ψου χαν χονφιγυρε ψουορ νετωορκ ηερε, βυτ φορ νετωορκ χαρδς ωιτη νον-φρεε δριπερσ ιτ ις βεττερ το δο τηατ αφτερ ρεβοοτ, υσινγ τηε Μαγεια Χοντρολ Χεντερ, ιφ ψουορ ηαπε νοτ ψετ εναβλεδ τηε Νονφρεε μεδια ρεποσιτοριεσ.



Ωηεν ψουορ αδδ α νετωορκ χαρδ, δο νοτ φοργετ το σετ ψουορ φιρεωαλλ το μονιτορ τηατ ιντερφαχε ας ωελλ.

Προξιεσ

Α Προξψ Σερπερ αχτς ας αν ιντερμεδιαρψ βετωεεν ψουορ χομπυτερ ανδ τηε ωιδερ Ιντερνετ. Τηις σεχτιον αλλωσ ψουορ το χονφιγυρε ψουορ χομπυτερ το υτιλιζε α προξψ σερπιχε.

Ψουορ μαψ νεεδ το χονσυλτ ψουορ σψστεμσ αδμινιστρατορ το οβταιν τηε παραμετερσ ψουορ νεεδ το εντερ ηερε.

3.11.4. Biztonság

Σεχυριτηψ Λεπελ

Τηε Σεχυριτηψ λεπελ φορ ψουορ χομπυτερ, ιν μοστ χασεσ τηε δεφαυλτ σεττινγ (Στανδαρδ) ις αδεθυατε φορ γενεραλ υσε. Σελεχτ τηε οπτιον ωηιχη βεστ συιτς ψουορ υσαγε.

Φιρεωαλλ

Τη φιρεωαλλ αλλοωσ ψου το μαναγε ωηιχη νετωορκ χοννεχτιονσ αρε αλλοωεδ ον ψουρ χομπυτερ. Τη σαφε ανδ σεχυρε δεφαυλις το αλλοω ΖΕΡΟ ινβουνδ χοννεχτιονσ. Τηισ δοεσ νοτ στοπ ψου χοννεχτινγ ουτβουνδ ανδ υσινγ ψουρ χομπυτερ νορμαλλψ.

Πλεασε βε αωαρε τηατ τηε Ιντερνετ ις α ηιγη ρισκ νετωορκ ωηερε τηερε αρε χοντινυουσ αττεμπτσ το προβε ανδ ατταχκ σψιστεμσ. Επειν σεεμινγλψ #σαφε# χοννεχτιονσ συχη ασ ΙΧΜΠ (φορ πινγ) ηαπε βεεν υσεδ ασ χοπερτ δατα χηαννελσ φορ εξφιλτρατινγ δατα βψ μαλιχιουσ περσονσ.

Φορ μορε ινφορματιον, σεε [Φιρεωαλλ](#).



Βεαρ ιν μινδ τηατ αλλοωινγ επερψτηινγ (νο φιρεωαλλ) μαψ βε περψ ρισκψ.

3.12. Locale

3.12.1. Id#ζόνα beállitása

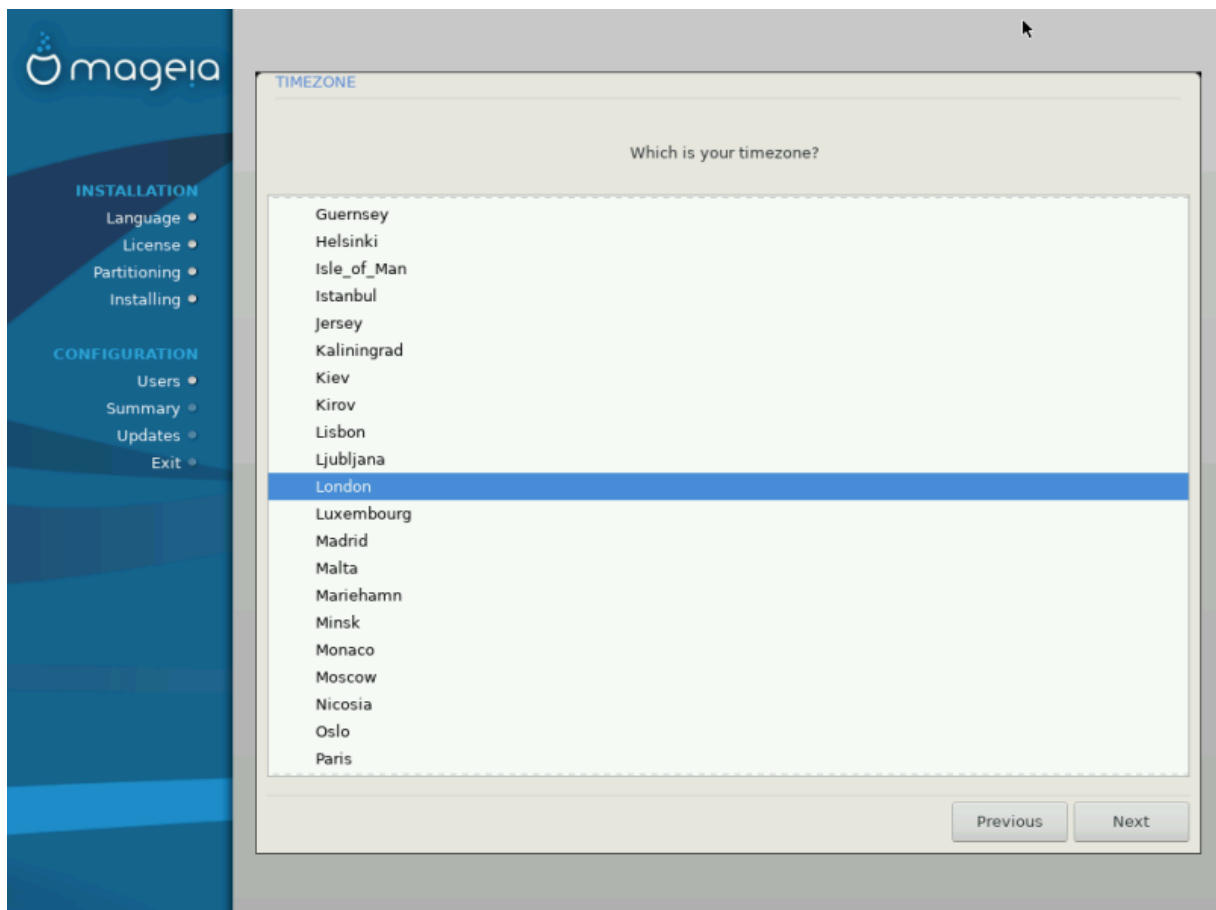

Χηοοσε ψουρ τιμεζονε βψ χηοοσινγ ψουρ χουντρψ, ορ α χιτψ χλοσε το ψου ιν τηε σαμε τιμεζονε.

Ιν τηε νεξτ σχυρεεν ψου χαν χηοοσε το σετ ψουρ ηαρδωαρε χλοχκ το λοχαλ τιμε ορ το GMT, αλσο κνωων ασ YTX.



Ίφ ψου ηαπε μορε τηαν ονε οπερατινγ σγςτεμ ον ψουρ χομπυτερ, μακε συρε τηεψ αρε αλλ σετ το λοχαλ τιμε, ορ αλλ το YTX/GMT.

3.12.2. Ország / Régió kiválasztása

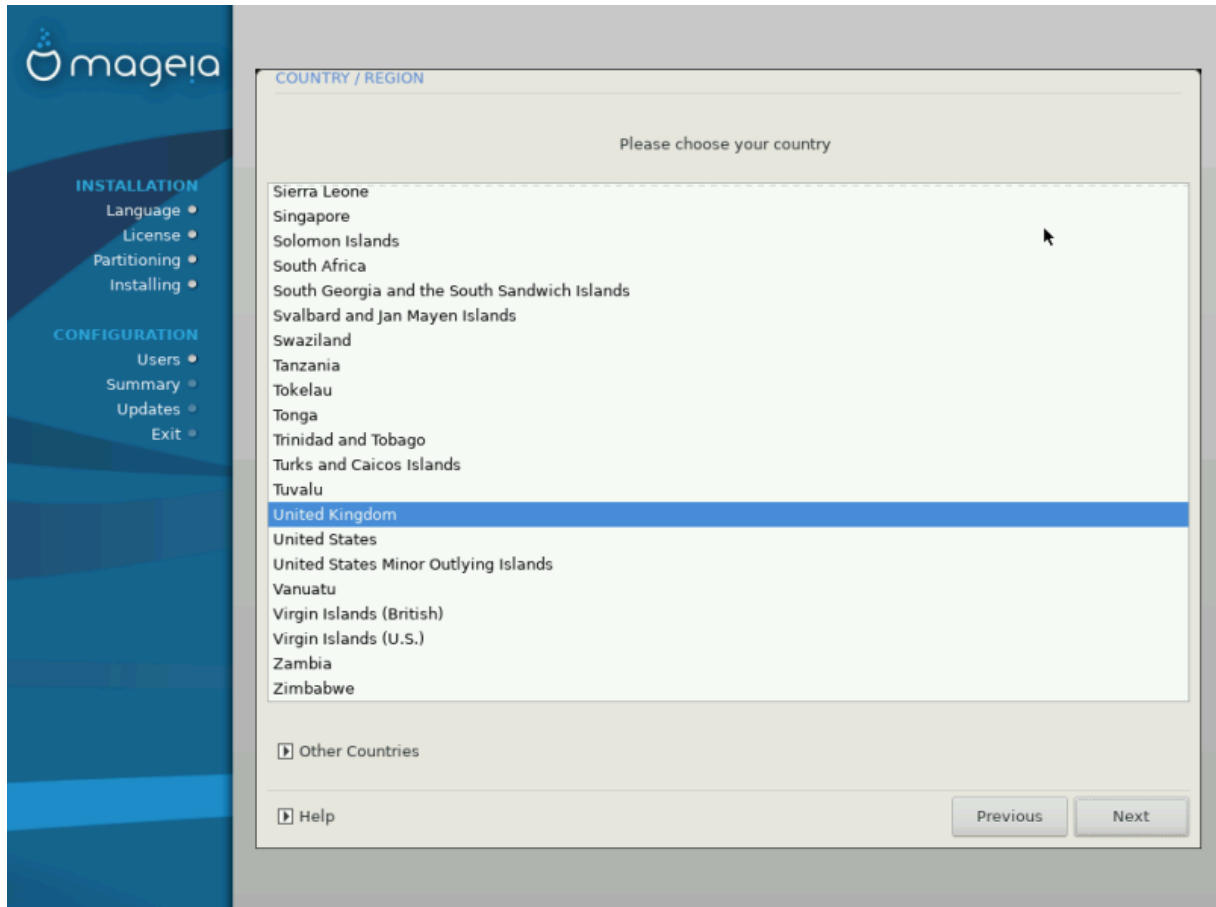

Σελεχτ ψουρ χουντρψ ορ ρεγιον. Τηισ ις ιμπορταντ φορ αλλ κινδσ οφ σετινγς, λικε τηε χυρρενχψ ανδ ωιρελεσσ ρεγυλατορψ δομαιν. Σετινγ τηε ωρονη χουντρψ χαν λεαδ το βεινγ υναβλε το υσε α Ωιρελεσσ νετωορκ.

Ίφ ψουρ χουντρψ ισνэт ιν τηε λιστ, χλιχκ τηε Οτηερ Χουντριεσ οπτιον ανδ χηοοσε ψουρ χουντρψ / ρεγιον τηερε.



Ίφ ψουρ χουντρψ ισ ονλψ ιν τηε Οτηερ Χουντριεσ λιστ, αφτερ χλιχκινγ ΟΚ ιτ μαψ σεεμ τηατ α χουντρψ φορμ τηε μαιν λιστ ωασ χηοοσεν. Δεσπιτε τηισ, ΔρακΞ ωιλλ αχτυαλλιψ αππλιψ ψουρ χηοιχε.

3.12.2.1. Beviteli mód

Ίν τηε Οτηερ Χουντριεσ σχρεεν ψου χαν αλσο σελεχτ αν ινπυτ μετηοδ (ατ τηε βοττομ οφ τηε λιστ). Ίνπυτ μετηοδσ αλλοω υσερσ το ινπυτ μυλτιλινγυαλ χηαραχτερσ (Χηινεσε, Θαπανεσε, Κορεαν, ετχ). ΊΒυσ ις τηε δεφαυλτ ινπυτ μετηοδ, σο υσερσ σηουλδ νοτ νεεδ το χονφιγυρε ιτ μανυαλλιψ. Οτηερ ινπυτ μετηοδσ (ΣΧΙΜ, ΓΧΙΝ, ΗΙΜΕ, ετχ) αλσο προσιδε σιμιλαρ φυνηχτιονσ ανδ χαν βε ινσταλλεδ ιφ ψου αδδεδ ΗΤΤΠ/ΦΤΠ μεδια βεφορε παχκαγε σελεχτιον.



Ιφ ψου μισσεδ τηε ιντυτ μετηοδ σετυπ δυρινη ινσταλλατιον, ψου χαν αχχεσσ ιτ ποστ-ινσταλλ πια Χονφιγυρε ψουρ Χομπυτερ # Σψστεμ, ορ βψ ρυννηνγ λοχαλεδρακε ασ ροοτ.

3.13. Szolgáltatások beállítása

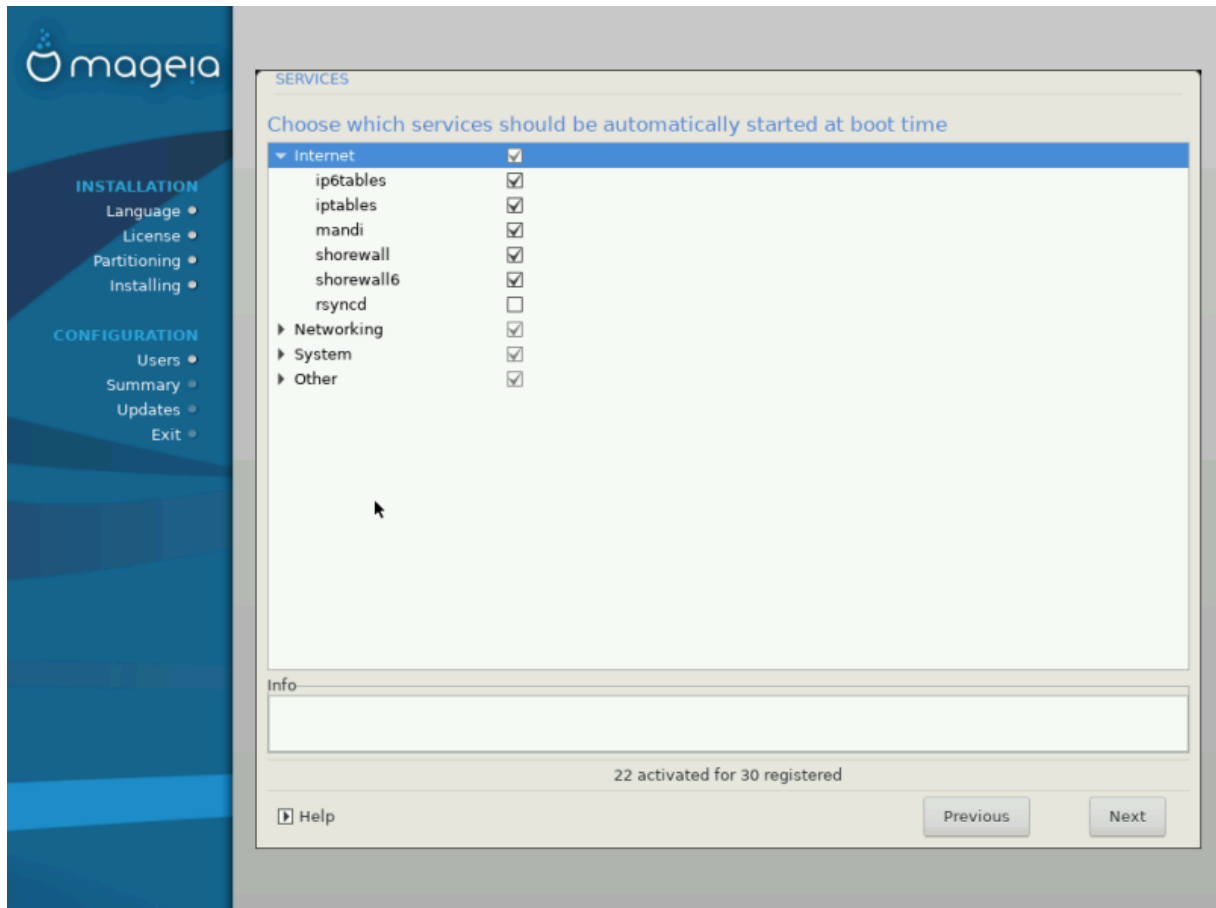

Ηερε ψου χαν χηοοσε ωηιχη σερπιχεσ σηουλδ σταρτ ωηεν ψου βοοτ ψουρ σψστεμ.

Χλιγκ ον α τριανγλε το εξπανδ α γρουπ το αλλ τηε ρελεπαντ σερπιχεσ. Τηε σεττινγ ΔρακΞ χηοοσε αρε υσυαλλψ γοοδ.

Ιφ ψου ηιγηλιγητ α σερπιχε, σομε ινφορματιον αβουτ ιτ ισ σηοων ιν τηε ινφο βοξ βελω.

Ονλψ χηανγε τηινηγσ ωηεν ψου κνωω περψ ωελλ ωηατ ψου αρε δοινη.

3.14. Egér kiválasztás

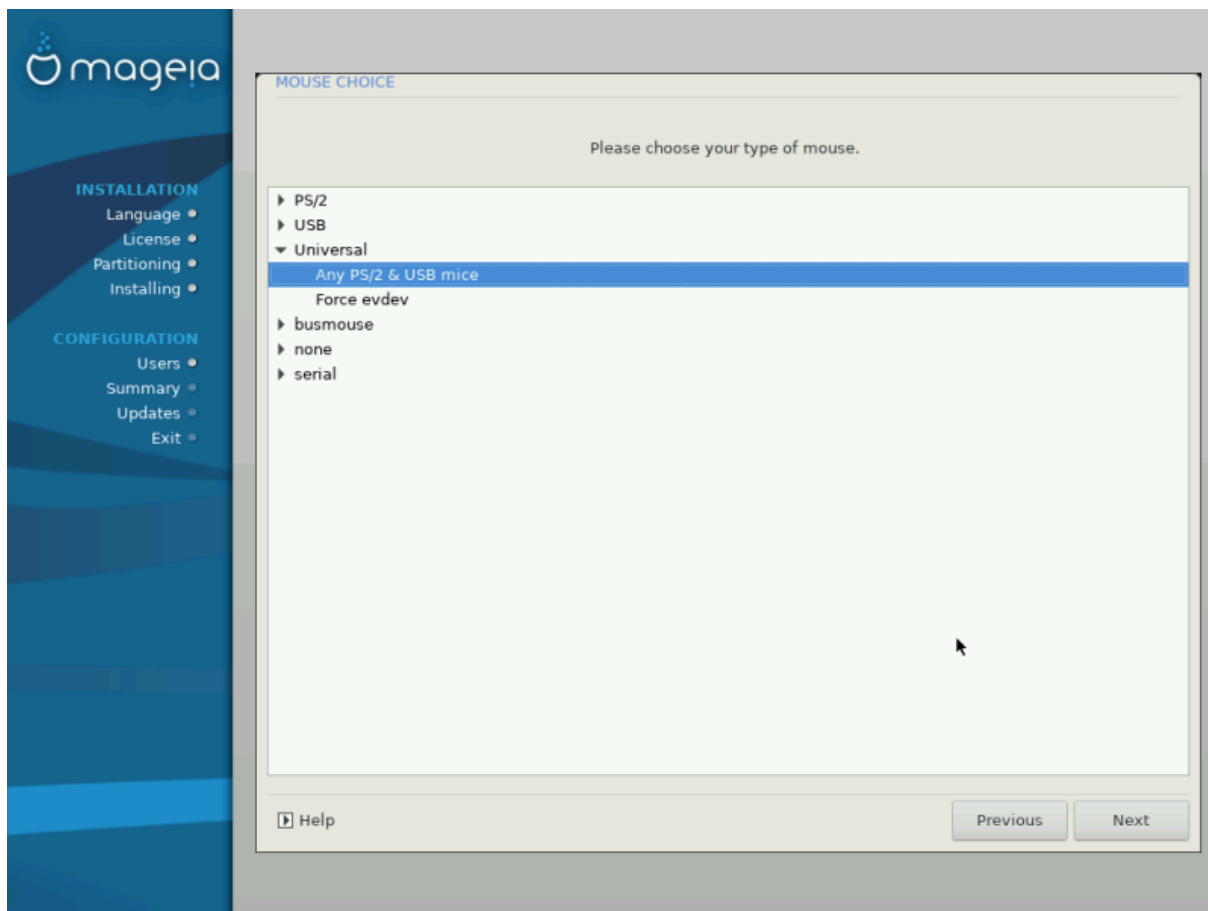

Íf ψου αρε νοτ ηαππψ ωιτη ηωω ψουρ μουσε ρεσπονδς, ψου χαν σελεχτ α διφφερεντ ονε ηερε.

Υσυαλλψ, Υνιπερσαλ # Ανψ ΠΣ/2 ανδ ΥΣΒ μιχε ις α γοοδ χηοιχε.

Σελεχτ Υνιπερσαλ # Φορχε επδεπ το χονφιγυρε τηε βυττονς τηατ δο νοτ ωορκ ον α μουσε ωιτη σιξ ορ μορε βυττονς.

3.15. Hang beállítása

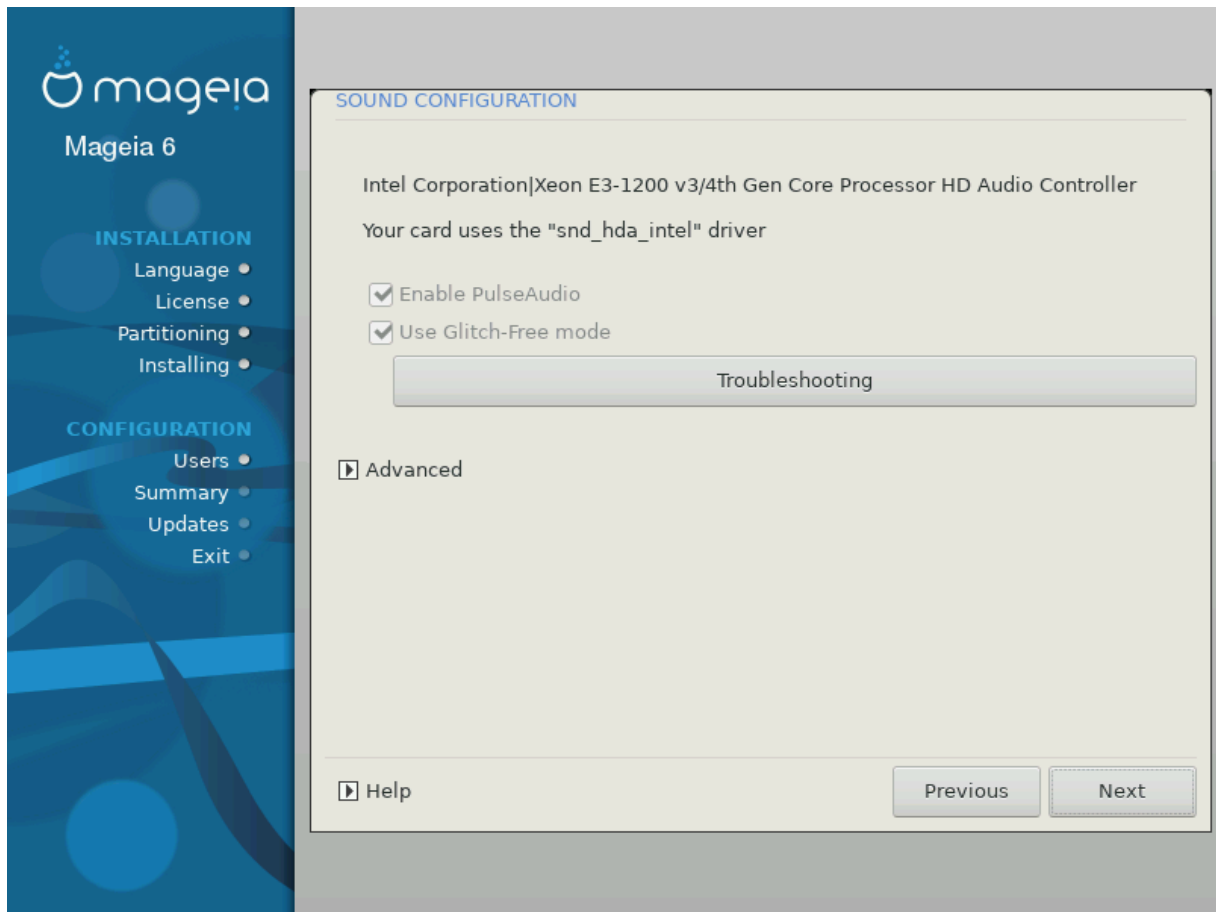

Τηισ σχρεεν σηωσ τηε δετ αιλσ οφ τηε σουνδ χαρδ δριπερ χηοσεν φορ ψου βψ τηε ινσταλλερ, ανδ τηισ δριπερ σηουλδ ωορκ ωιτηουτ προβλεμσ.

Ηωεπερ, ιφ ψου ενχουντερ ανψ ισσυεσ ποστ-ινσταλλ, τηεν ρυν δρακσουνδ ορ σταρτ τηισ τοολ πια Μαγεια Χοντρολ Χεντερ # Ηαρδωαρε # Σουνδ Χονφιγυρατιον. Τηεν, ιν τηε draksound ορ Σουνδ Χονφιγυρατιον σχρεεν, χλιγκ ον Τρουβλεσηοοτινγ το φινδ υσεφυλ αδπιχε αβουτ ηωω το σολπε τηε προβλεμ.

3.15.1. Speciális

Ιφ τηερε ισ νο αχτυαλ δεφαυλτ δριπερ φορ ψουρ σουνδ χαρδ, τηερε μαψ βε οτηερ ποσσιβλε αλτερνατιβε δριπερσ απαιλαβλε το χηοοσε φορμ. Ιφ τηισ ισ τηε χασε, βυτ ψου τηιγκ τηε ινσταλλερ ηασ νοτ μαδε τηε μοστ αππροπριατε χηοιχε, ψου χαν χλιγκ ον Αδπανχεδ το μανυαλλιψ σπεχιφιψ α δριπερ.

3.16. Biztonsági szint

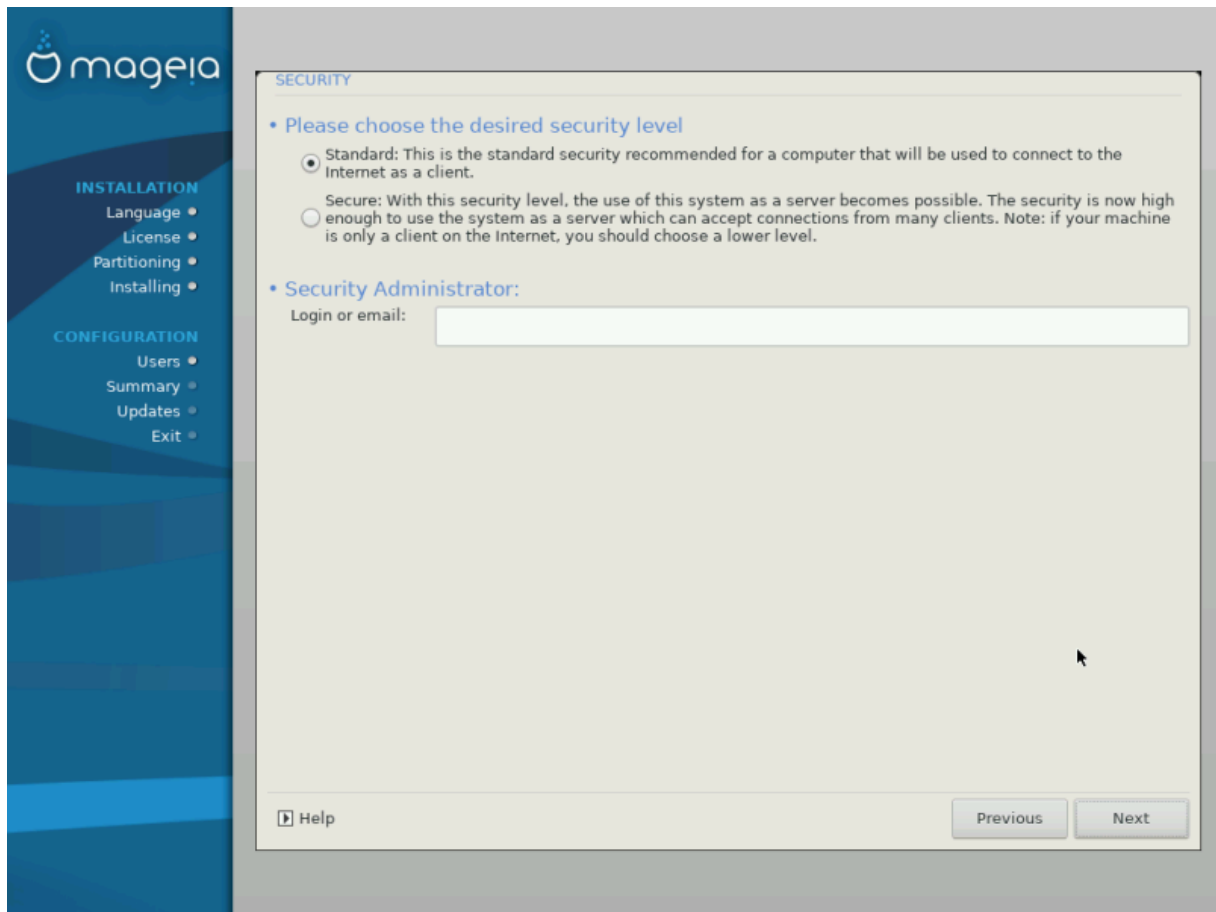

Πλεασε χηροοσε τηε δεσιρεδ σεχυριτη λεπελ

Στανδαρδ ισ τηε δεφαυλτ, ανδ ρεχομμενδεδ σεττινγ φορ τηε απεραγε υσερ.

Σεχυρε ωιλλ χρεατε α ηιγηλη προτεχτεδ σψσθεμ – φορ ινστανχε ιφ τηε σψσθεμ ισ το βε υσεδ ασ α πυβλιχ σερπερ.

Σεχυριτη Αδμινιστρατορ

Τηισ ιτεμ αλλοωσ ψου το χονφιγυρε αν εμαιλ αδδρεσσ το ωηιχη τηε σψσθεμ ωιλλ σεנד σεχυριτη αλερτ μεσσαγεσ ωην ιτ δετεχτσ σιτυατιονσ ωηιχη ρεθυιρε νοτιφιχατιον το α σψσθεμ αδμινιστρατορ.

Α γοοδ, ανδ εασψ–το–ιμπλεμεντ, χηοιχε ισ το εντερ <υσερ>ελοχαληοστ – ωηερε <υσερ> ισ τηε λογιν ναμε οφ τηε υσερ το ρεχειτπε τηεσε μεσσαγεσ.



Τηε σψσθεμ σεנדσ συχη μεσσαγεσ ασ Υνιξ Μαιλσποολ μεσσαγεσ, νοτ ασ Ύορδιναρψ/ΣΜΤΠ μαιλ: τηισ υσερ μυστ τηερεφορε βε χονφιγυρεδ φορ ρεχειπινη συχη μαιλ!

Ιτ ωιλλ αλωαψσ βε ποσσιβλε το αδφυστ ψουρ σεχυριτη σεττινγσ ποστ–ινσταλλ ιν τηε Σεχυριτη σεχτιον οφ τηε Μαγεια Χοντρολ Χεντερ.

3.17. T#zfal

Τηισ σεχτιον αλλοωσ ψου το χονφιγυρε σομε σιμπλε φιρεωαλλ ρυλεσ: τηειψ δετερμινε ωηιχη τυπε οφ μεσσαγε φρομ τηε Ιντερνετ ωιλλ βε αχχεπτεδ βψ τηε ταργετ σψσθεμ. Τηισ, ιν τυρν, αλλοωσ τηε χορρεσπονδιγγ σερπιχεσ ον τηε σψσθεμ το βε αχχεσσιβλε φρομ τηε Ιντερνετ.

Ιν τηε δεφαυλτ σεττιγγ (νο βυττον ισ χηεχκεδ), νο σερπιχε οφ τηε σψσθεμ ισ αχχεσσιβλε φρομ τηε νετωορκ. Τηε Επερψτηιγγ (νο φιρεωαλλ) οπτιον εναβλεσ αχχεσσ το αλλ σερπιχεσ οφ τηε μαχηινε – αν οπτιον τηατ δοεσ νοτ μακε μυχη σενσε ιν τηε χοντεξτ οφ τηε ινσταλλερ σιγγε ιτ ωουλδ χρεατε α τοταλλψ υνπροτεχτεδ σψσθεμ. Ιτσ περιταβλε υσε ισ ιν τηε χοντεξτ οφ τηε Μαγεια Χοντρολ Χεντερ (ωηιχη υσεσ τηε σαμε ΓΥΙ λαψουτ) φορ τεμποραριλψ δισαβλιγγ τηε εντιρε σετ οφ φιρεωαλλ ρυλεσ φορ τεστιγγ ανδ δεβυγγιγγ πυρποσεσ.

Αλλ οτηερ οπτιονσ αρε μορε ορ λεσσ σελφ–εξπλανατορψ. Ασ αν εξαμπλε, ψου ωιλλ εναβλε τηε ΧΥΠΣ σερπερ ιφ ψου ωαντ πριντερσ ον ψουρ μαχηινε το βε αχχεσσιβλε φρομ τηε νετωορκ.

Αδωανχεδ

Τηε Αδωανχεδ οπτιον οπενσ α ωινδωω ωηερε ψου χαν εναβλε α σεριεσ οφ σερπιχεσ βψ τυπιγγ α λιστ οφ #χουπλεσ# (βλανκ σεπαρατεδ)

<πορτ–νυμβερ>/<προτοχολ>

- <πορτ–νυμβερ> ισ τηε παλυε οφ τηε πορτ ασσιγγεδ το τηε σερπιχε ψου ωαντ το εναβλε (ε.γ. 873 φορ τηε ΡΣΨΝΧ σερπιχε) ασ δεφινεδ ιν ΡΦΧ–433;
- <προτοχολ> ισ ονε οφ ΤΧΠ ορ ΥΔΠ – τηε ιντερνετ προτοχολ τηατ ισ υσεδ βψ τηε σερπιχε.

Φορ ινστανχε, τηε εντρψ φορ εναβλιγγ αχχεσσ το τηε ΡΣΨΝΧ σερπιχε τηερεφορε ισ 873/τχπ.

Ιν χασε α σερπιχε ισ ιμπλεμεντεδ το υσε βοτη προτοχολσ, ψου σπεχιψ 2 χουπλεσ φορ τηε σαμε πορτ.

3.18. Frissítések

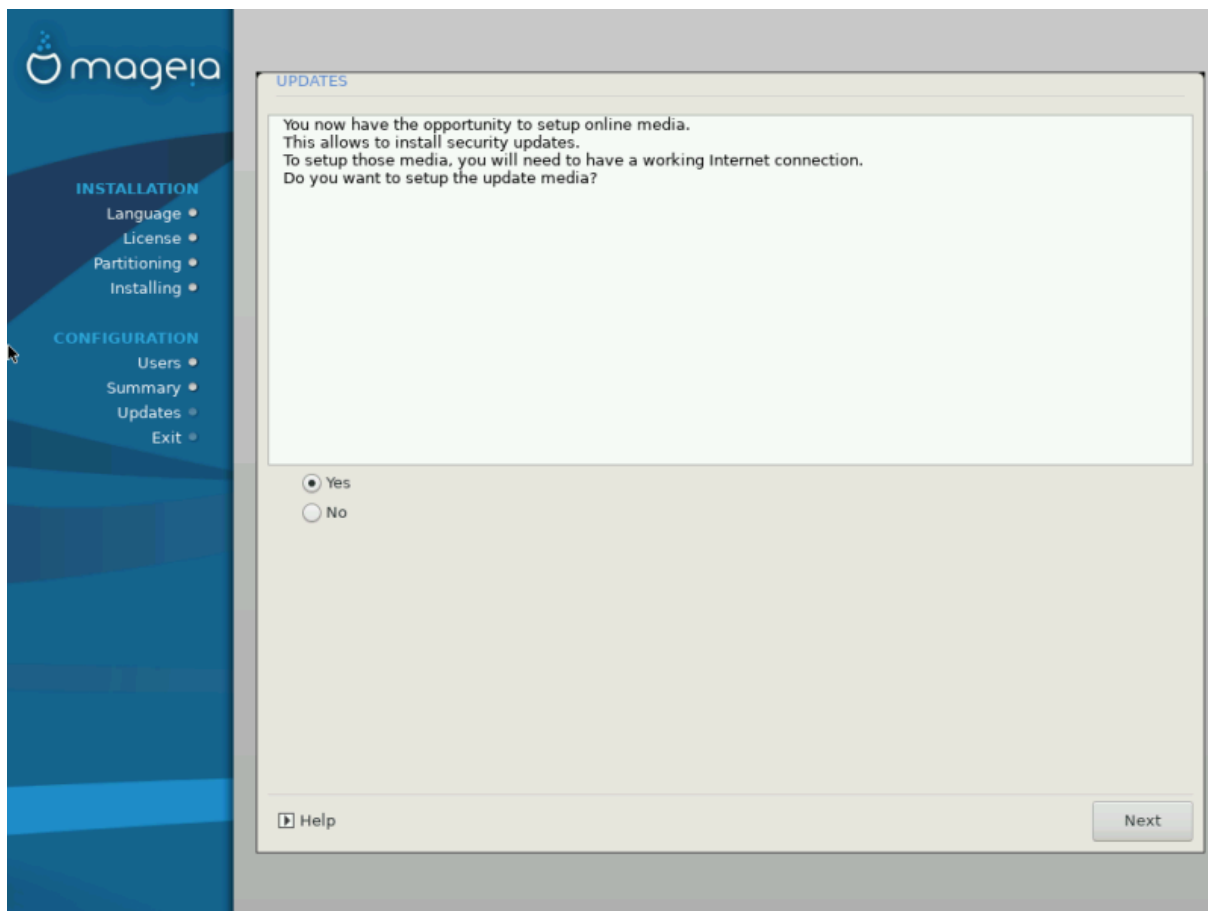

Σινγε τησις περισιον οφ Μαγεια ωασ ρελεασεδ, σομε παγκαγες αιλλ ηαπε βεεν υπδατεδ ορ ιμπροπεδ.

Σελεχτ Ψες ιφ ψου ωιση το δωονλοαδ ανδ ινσταλλ τηεμ

Σελεχτ Νο ιφ ψου δονετ ωαντ το δο τησις νοω, ορ ιφ ψου αρενετ χοννεχτεδ το τηε Ιντερνετ

Πρεσσ Νεξτ το χοντινυε

3.19. Gratulálunk

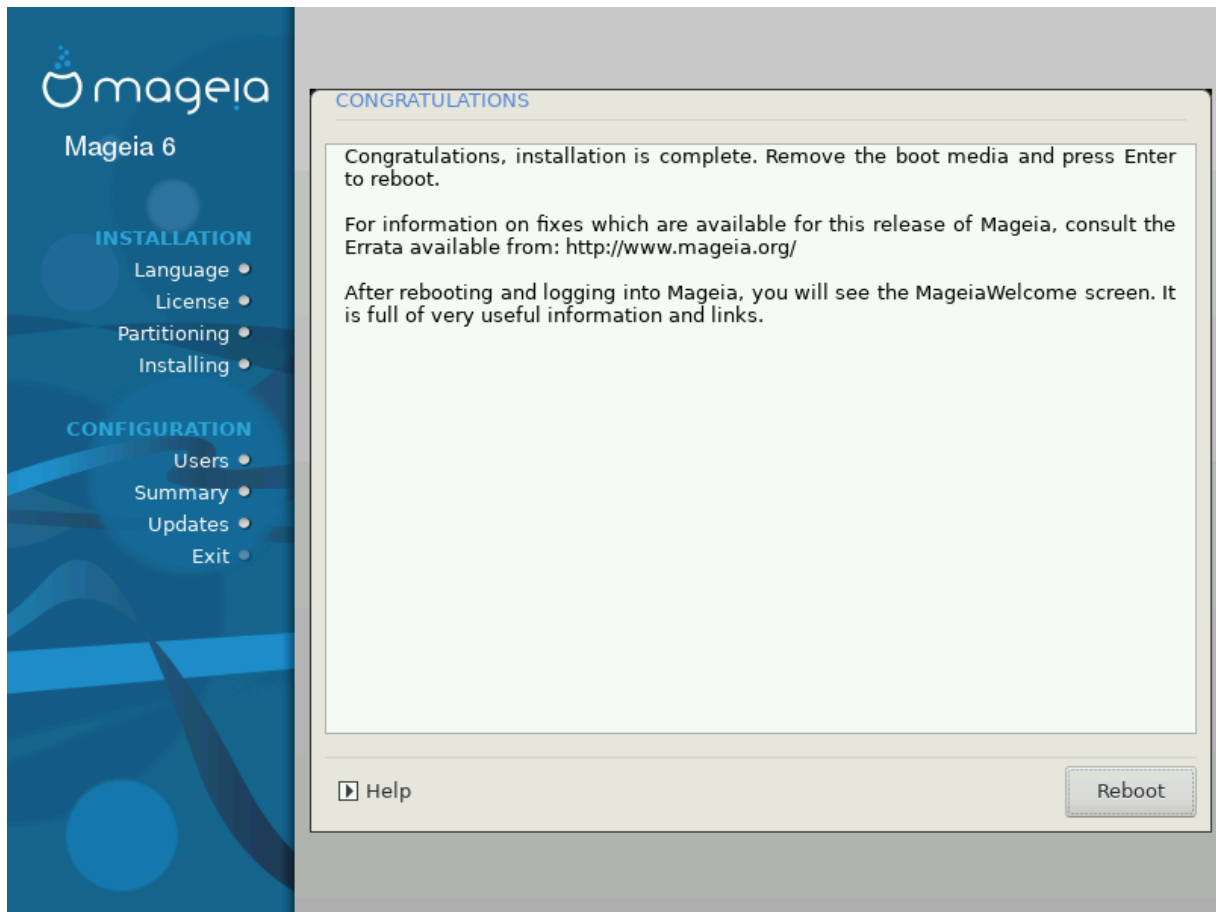

Ψου ηαπε φινισηεδ ινσταλλινη ανδ χονφιγουρινη Μαγεια ανδ ιτ ισ νοω σαφε το ρεμοσπε της ινσταλλατιον μεδιυμ ανδ ρεβοοτ ψουρ χομπυτερ.

Αφτερ ρεβοοτινη, ψου χαν υσε της βοοτλοαδερ σχρεεν το χηροοσε ωηιχη οπερατινη σψσπεμ το σταρτ (ιφ τηερε αρε μορε τηαν ονε ον ψουρ χομπυτερ).

Ιφ ψου διδνετ αδφυστ της σετινγσ φορ της βοοτλοαδερ, ψουρ Μαγεια ινσταλλ ωιλλ βε αυτοματιχαλλψ σελεχτεδ ανδ σταρτεδ.

Ενφοψ!

ξισιτ [www.μαγεια.οργ/εν/](http://www.mageia.org/en/) [ηττπ://ωωω.μαγεια.οργ/εν/] ιφ ψου ηαπε ανψ θυεστιονσ ορ ωαντ το χοντριβυτε το Μαγεια

3.20. Mageia eltánolítás

Ιφ Μαγεια διδνετ χονπινχε ψου ορ ψου χανετ ινσταλλ ιτ χορρεχτλψ – ιν σιορτ ψου ωαντ γετ ριδ οφ ιτ – τηατ ισ ψουρ ριγητ ανδ Μαγεια αλσο γιωεσ ψου της ποσσιβιλιτηψ το υνινσταλλ. Τηισ ισ νοτ τρυε φορ επερψ οπερατινη σψσπεμ.

Αφτερ βαχινη υπ ψουρ δατα, ρεβοοτ ψουρ Μαγεια ινσταλλατιον ΔςΔ ανδ σελεχτ Ρεσχυε σψσπεμ, τηεν Ρεστορε Ωινδοωσ βοοτ λοαδερ. Ατ της νεξτ βοοτ, ψου ωιλλ ονλψ ηαπε Ωινδοωσ, ωιτη νο οπτιον το χηροοσε ψουρ Μαγεια οπερατινη σψσπεμ.

Ιν Ωινδοωσ, το ρεχοπερ της σπαχε υσεδ βψ Μαγεια παρτιτιονσ: χλιχκ ον Σταρτ # Χοντρολ Πανελ # Αδμινιστρατιωε Τοολσ # Χομπυτερ Μαναγεμεντ # Στοραγε # Δισκ Μαναγεμεντ. Ψου ωιλλ ρεχογιτισε

α Μαγεια παρτιτιον βεχουσε τηεψ αρε λαβελεδ Unkown, ανδ αλσο βψ τηειρ σιζε ανδ πλαχε ον τηε δισκ. Ριγητ-χλιγκ ον εαχη οφ τηεσε παρτιτιονσ ανδ σελεχτ Δελετε το φρεε υπ τηε σπαχε.

Ιφ ψου αρε υσινγ Ωινδοωσ ΞΠ, ψου χαν χρεατε α νεω παρτιτιον ανδ φορματ ιτ (ΦΑΤ32 ορ ΝΤΦΣ). Ιτ ωιλλ τηεν γετ α παρτιτιον λεττερ.

Ιφ ψου ηαπε ριστα ορ 7, ψου ηαπε ονε μορε ποσσιβιλιτυ, ψου χαν εξτενδ τηε εξιστινγ παρτιτιον τηατ ισ ατ τηε λεφτ οφ τηε φρεεδ σπαχε. Τηερε αρε οτηερ παρτιτιονιγγ τοολσ τηατ χαν βε υσεδ, συχη ασ γπαρτεδ, απαιλαβλε φορ βοτη Ωινδοωσ ανδ Λινυξ. Ασ αλωαψσ, ωηεν χηανγιγγ παρτιτιονσ, βε περψ χαρεφυλ το βαχκ υπ ανψητηνγ ιμπορταντ το ψου.